

SINTESI BILANCI
SOCIETA' CONTROLLATE
E COLLEGATE

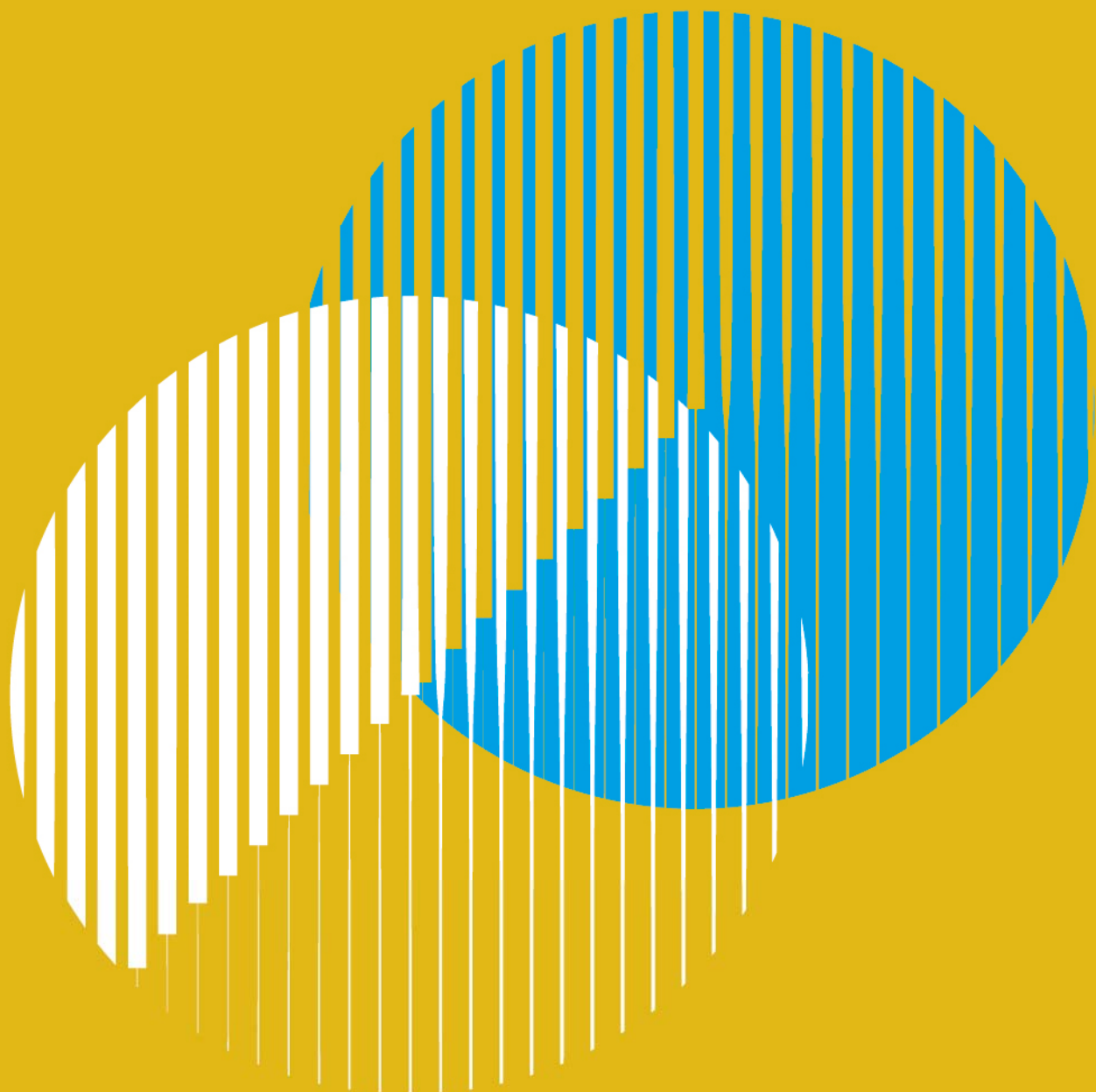

BILANCIO DI ESERCIZIO AL 31/12/2017

	31/12/2017	31/12/2016
STATO PATRIMONIALE ATTIVO		
A) CREDITI VERSO SOCI PER VERSAMENTI ANCORA DOVUTI		
B) IMMOBILIZZAZIONI		
I - Immobilizzazioni immateriali	52.580	50.933
II - Immobilizzazioni materiali	108.440	90.725
III - Immobilizzazioni finanziarie	500	31.167
TOTALE IMMOBILIZZAZIONI (B)	161.520	172.825
C) ATTIVO CIRCOLANTE	14.542.442	7.973.538
II - Crediti del circolante	12.707.744	6.489.095
III - Attività finanziarie che non costituiscono immobilizzazioni	284.560	896.707
IV - Disponibilità liquide	1.550.138	587.736
D) RATEI E RISCONTI	332.662	38.178
TOTALE ATTIVO	15.036.624	8.184.541
STATO PATRIMONIALE PASSIVO		
A) PATRIMONIO NETTO		
I) Capitale sociale	5.000.000	5.000.000
VI) Altre riserve	7.606.495	3.841.000
VIII) Utile (perdita) dell'esercizio precedente	(1.551.496)	(1.551.495)
IX) Utile (perdita) dell'esercizio	(5.672.869)	(3.561.884)
TOTALE PATRIMONIO NETTO (A)	5.382.130	3.727.621
B) FONDI PER RISCHI E ONERI		
C) TRATTAMENTO DI FINE RAPPORTO DI LAVORO SUBORDINATO	111.522	72.640
D) DEBITI	9.542.972	4.384.280
E) RATEI E RISCONTI		
TOTALE PASSIVO	15.036.624	8.184.541
CONTO ECONOMICO		
A) VALORE DELLA PRODUZIONE	15.695.083	6.528.250
B) COSTI DELLA PRODUZIONE	21.379.951	10.099.568
DIFFERENZA TRA VALORE E COSTI DELLA PRODUZIONE (A-B)	(5.684.868)	(3.571.318)
C) PROVENTI E ONERI FINANZIARI	11.999	9.434
D) RETTIFICHE DI VALORE DI ATTIVITÀ E PASSIVITÀ FINANZIARIE		
RISULTATO PRIMA DELLE IMPOSTE (A-B+/-C+/-D)	(5.672.869)	(3.561.884)
20) IMPOSTE SUL REDDITO DELL'ESERCIZIO, CORRENTI, DIFFERITE E ANTICIPATE		
21) UTILE (PERDITE) DELL'ESERCIZIO	(5.672.869)	(3.561.884)

ASSINOVA SRL - VIALE VIRGILIO 20 - 41123 MODENA (MO)

BILANCIO DI ESERCIZIO AL 31/12/2017

REDATTO IN FORMA ABBREVIATA AI SENSI DELL'ART.2435-bis c.c.

	31/12/2017	31/12/2016
STATO PATRIMONIALE ATTIVO		
A) CREDITI VERSO SOCI PER VERSAMENTI ANCORA DOVUTI		
B) IMMOBILIZZAZIONI		
I - Immobilizzazioni immateriali	50.043	62.246
II - Immobilizzazioni materiali	7.797	10.510
TOTALE IMMOBILIZZAZIONI (B)	57.840	72.756
C) ATTIVO CIRCOLANTE	786.382	596.771
II - Crediti del circolante	331.695	241.509
III - Attività finanziarie che non costituiscono immobilizzazioni		60.567
IV - Disponibilità liquide	454.687	294.695
D) RATEI E RISCONTI		
TOTALE ATTIVO	844.222	669.527
STATO PATRIMONIALE PASSIVO		
A) PATRIMONIO NETTO		
I) Capitale sociale	10.400	10.400
IV) Riserva legale	4.216	4.216
VI) Altre riserve	321.788	321.788
VIII) Utile (perdita) dell'esercizio precedente	45.620	
IX) Utile (perdita) dell'esercizio	13.026	45.621
TOTALE PATRIMONIO NETTO (A)	395.050	382.025
B) FONDI PER RISCHI E ONERI		
C) TRATTAMENTO DI FINE RAPPORTO DI LAVORO SUBORDINATO		
D) DEBITI	449.172	287.502
E) RATEI E RISCONTI		
TOTALE PASSIVO	844.222	669.527
CONTO ECONOMICO		
A) VALORE DELLA PRODUZIONE	554.114	417.087
B) COSTI DELLA PRODUZIONE	528.757	368.954
DIFFERENZA TRA VALORE E COSTI DELLA PRODUZIONE (A-B)	25.357	48.133
C) PROVENTI E ONERI FINANZIARI	3	52
D) RETTIFICHE DI VALORE DI ATTIVITÀ E PASSIVITÀ FINANZIARIE		
RISULTATO PRIMA DELLE IMPOSTE (A-B+/-C+/-D)	25.360	48.185
20) IMPOSTE SUL REDDITO DELL'ESERCIZIO, CORRENTI, DIFFERITE E ANTICIPATE	12.334	2.564
21) UTILE (PERDITE) DELL'ESERCIZIO	13.026	45.621

BILANCIO DI ESERCIZIO AL 31/12/2017

	31/12/2017	31/12/2016
STATO PATRIMONIALE ATTIVO		
A) CREDITI VERSO SOCI PER VERSAMENTI ANCORA DOVUTI		
B) IMMOBILIZZAZIONI		
I - Immobilizzazioni immateriali	5.130.170	3.951.493
II - Immobilizzazioni materiali	55.433.185	52.630.531
III - Immobilizzazioni finanziarie	13.795.435	13.731.576
TOTALE IMMOBILIZZAZIONI (B)	74.358.790	70.313.600
C) ATTIVO CIRCOLANTE	29.176.526	22.809.589
I - Rimanenze	4.193.837	3.738.097
II - Crediti del circolante	4.916.562	6.918.087
III - Attività finanziarie che non costituiscono immobilizzazioni	4.000.381	62.926
IV - Disponibilità liquide	16.065.746	12.090.479
D) RATEI E RISCONTI	53.683	75.955
TOTALE ATTIVO	103.588.999	93.199.144
STATO PATRIMONIALE PASSIVO		
A) PATRIMONIO NETTO		
I) Capitale sociale	33.608.162	33.608.162
IV) Riserva legale	12.969	12.969
VI) Altre riserve	37.009.872	37.009.872
VIII) Utile (perdita) dell'esercizio precedente	(3.401.378)	
IX) Utile (perdita) dell'esercizio	1.191.604	(3.401.378)
TOTALE PATRIMONIO NETTO (A)	68.421.229	67.229.625
B) FONDI PER RISCHI E ONERI	1.816.640	1.956.404
C) TRATTAMENTO DI FINE RAPPORTO DI LAVORO SUBORDINATO	296.891	232.336
D) DEBITI	33.018.130	23.772.232
E) RATEI E RISCONTI	36.109	8.547
TOTALE PASSIVO	103.588.999	93.199.144
CONTO ECONOMICO		
A) VALORE DELLA PRODUZIONE	312.635.254	260.039.763
B) COSTI DELLA PRODUZIONE	311.734.864	264.013.810
DIFFERENZA TRA VALORE E COSTI DELLA PRODUZIONE (A-B)	900.390	(3.974.047)
C) PROVENTI E ONERI FINANZIARI	52.950	217.297
D) RETTIFICHE DI VALORE DI ATTIVITÀ E PASSIVITÀ FINANZIARIE		
RISULTATO PRIMA DELLE IMPOSTE (A-B+/-C+/-D)	953.340	(3.756.750)
20) IMPOSTE SUL REDDITO DELL'ESERCIZIO, CORRENTI, DIFFERITE E ANTICIPATE	(238.264)	(355.372)
21) UTILE (PERDITE) DELL'ESERCIZIO	1.191.604	(3.401.378)

BILANCIO DI ESERCIZIO AL 31/12/2017

	31/12/2017	31/12/2016
STATO PATRIMONIALE ATTIVO		
A) CREDITI VERSO SOCI PER VERSAMENTI ANCORA DOVUTI		
B) IMMOBILIZZAZIONI		
I - Immobilizzazioni immateriali	11.287.819	12.787.873
II - Immobilizzazioni materiali	11.249.058	13.645.169
III - Immobilizzazioni finanziarie	42.077	42.071
TOTALE IMMOBILIZZAZIONI (B)	22.578.954	26.475.113
C) ATTIVO CIRCOLANTE	57.958.311	84.057.660
I - Rimanenze	23.220.279	23.230.396
II - Crediti del circolante	21.235.290	42.250.978
IV - Disponibilità liquide	13.502.742	18.576.286
D) RATEI E RISCONTI	140.595	313.669
TOTALE ATTIVO	80.677.860	110.846.442
STATO PATRIMONIALE PASSIVO		
A) PATRIMONIO NETTO		
I) Capitale sociale	31.410.000	31.410.000
IV) Riserva legale	24.586	24.586
VI) Altre riserve	20.777.277	19.645.543
IX) Utile (perdita) dell'esercizio	(22.811.803)	(18.868.265)
TOTALE PATRIMONIO NETTO (A)	29.400.060	32.211.864
B) FONDI PER RISCHI E ONERI	1.706.233	593.073
C) TRATTAMENTO DI FINE RAPPORTO DI LAVORO SUBORDINATO	4.739.181	4.547.772
D) DEBITI	44.832.386	73.479.898
E) RATEI E RISCONTI		13.835
TOTALE PASSIVO	80.677.860	110.846.442
CONTO ECONOMICO		
A) VALORE DELLA PRODUZIONE	182.520.686	197.709.858
B) COSTI DELLA PRODUZIONE	206.351.042	216.695.484
DIFFERENZA TRA VALORE E COSTI DELLA PRODUZIONE (A-B)	(23.830.356)	(18.985.626)
C) PROVENTI E ONERI FINANZIARI	1.018.553	117.361
D) RETTIFICHE DI VALORE DI ATTIVITÀ E PASSIVITÀ FINANZIARIE		
RISULTATO PRIMA DELLE IMPOSTE (A-B+/-C+/-D)	(22.811.803)	(18.868.265)
20) IMPOSTE SUL REDDITO DELL'ESERCIZIO, CORRENTI, DIFFERITE E ANTICIPATE		
21) UTILE (PERDITE) DELL'ESERCIZIO	(22.811.803)	(18.868.265)

BILANCIO DI ESERCIZIO AL 31/12/2017

	31/12/2017	31/12/2016
STATO PATRIMONIALE ATTIVO		
A) CREDITI VERSO SOCI PER VERSAMENTI ANCORA DOVUTI		
B) IMMOBILIZZAZIONI		
I - Immobilizzazioni immateriali	1.426.754	2.053.341
II - Immobilizzazioni materiali	4.767.521	7.092.125
III - Immobilizzazioni finanziarie	56.267	56.252
TOTALE IMMOBILIZZAZIONI (B)	6.250.542	9.201.718
C) ATTIVO CIRCOLANTE	36.827.784	49.599.123
I - Rimanenze	14.603.753	12.587.315
II - Crediti del circolante	16.843.326	29.225.800
IV - Disponibilità liquide	5.380.705	7.786.008
D) RATEI E RISCONTI	154.523	38.734
TOTALE ATTIVO	43.232.849	58.839.575
STATO PATRIMONIALE PASSIVO		
A) PATRIMONIO NETTO		
I) Capitale sociale	100.000	100.000
VI) Altre riserve	17.543.467	15.345.191
VIII) Utile (perdita) dell'esercizio precedente	537.740	537.740
IX) Utile (perdita) dell'esercizio	(13.582.290)	(8.489.086)
TOTALE PATRIMONIO NETTO (A)	4.598.917	7.493.845
B) FONDI PER RISCHI E ONERI	595.428	96.837
C) TRATTAMENTO DI FINE RAPPORTO DI LAVORO SUBORDINATO	2.097.739	2.101.016
D) DEBITI	35.932.111	49.125.675
E) RATEI E RISCONTI	8.654	22.202
TOTALE PASSIVO	43.232.849	58.839.575
CONTO ECONOMICO		
A) VALORE DELLA PRODUZIONE	123.622.697	132.006.022
B) COSTI DELLA PRODUZIONE	136.556.984	140.362.292
DIFFERENZA TRA VALORE E COSTI DELLA PRODUZIONE (A-B)	(12.934.287)	(8.356.270)
C) PROVENTI E ONERI FINANZIARI	(480.382)	(115.028)
D) RETTIFICHE DI VALORE DI ATTIVITÀ E PASSIVITÀ FINANZIARIE		
RISULTATO PRIMA DELLE IMPOSTE (A-B+/-C+/-D)	(13.414.669)	(8.471.298)
20) IMPOSTE SUL REDDITO DELL'ESERCIZIO, CORRENTI, DIFFERITE E ANTICIPATE	167.621	17.788
21) UTILE (PERDITE) DELL'ESERCIZIO	(13.582.290)	(8.489.086)

BILANCIO DI ESERCIZIO AL 31/12/2017

	31/12/2017	31/12/2016
STATO PATRIMONIALE ATTIVO		
A) CREDITI VERSO SOCI PER VERSAMENTI ANCORA DOVUTI		
B) IMMOBILIZZAZIONI		
I - Immobilizzazioni immateriali	37.762.406	41.165.206
II - Immobilizzazioni materiali	34.799.875	36.482.920
III - Immobilizzazioni finanziarie	182.573	115.323
TOTALE IMMOBILIZZAZIONI (B)	72.744.854	77.763.449
C) ATTIVO CIRCOLANTE	56.774.948	41.688.223
I - Rimanenze	7.618.993	7.466.478
II - Crediti del circolante	43.119.351	29.436.384
IV - Disponibilità liquide	6.036.604	4.785.361
D) RATEI E RISCONTI	1.847.183	2.074.341
TOTALE ATTIVO	131.366.985	121.526.013
STATO PATRIMONIALE PASSIVO		
A) PATRIMONIO NETTO		
I) Capitale sociale	40.578.240	40.578.240
II) Riserva da sovrapprezzo azioni	247.131	2.124.318
VI) Altre riserve	14.795.175	25.613.177
IX) Utile (perdita) dell'esercizio	(14.157.391)	(19.490.364)
TOTALE PATRIMONIO NETTO (A)	41.463.155	48.825.371
B) FONDI PER RISCHI E ONERI	1.151.527	619.247
C) TRATTAMENTO DI FINE RAPPORTO DI LAVORO SUBORDINATO	3.094.461	3.381.324
D) DEBITI	85.573.285	68.605.144
E) RATEI E RISCONTI	84.557	94.927
TOTALE PASSIVO	131.366.985	121.526.013
CONTO ECONOMICO		
A) VALORE DELLA PRODUZIONE	156.213.282	153.755.897
B) COSTI DELLA PRODUZIONE	169.332.972	171.427.918
DIFFERENZA TRA VALORE E COSTI DELLA PRODUZIONE (A-B)	(13.119.690)	(17.672.021)
C) PROVENTI E ONERI FINANZIARI	(781.347)	(1.551.946)
D) RETTIFICHE DI VALORE DI ATTIVITÀ E PASSIVITÀ FINANZIARIE	(220.113)	(185.001)
RISULTATO PRIMA DELLE IMPOSTE (A-B+/-C+/-D)	(14.121.150)	(19.408.968)
20) IMPOSTE SUL REDDITO DELL'ESERCIZIO, CORRENTI, DIFFERITE E ANTICIPATE	36.241	81.396
21) UTILE (PERDITE) DELL'ESERCIZIO	(14.157.391)	(19.490.364)

EMILIANA SRL - VIA VILLANOVA 29/7 - 40055 VILLANOVA DI CASTENASO (BO)

BILANCIO DI ESERCIZIO AL 31/12/2017

REDATTO IN FORMA ABBREVIATA AI SENSI DELL'ART.2435-bis c.c.

	31/12/2017	31/12/2016
STATO PATRIMONIALE ATTIVO		
A) CREDITI VERSO SOCI PER VERSAMENTI ANCORA DOVUTI		
B) IMMOBILIZZAZIONI		
I - Immobilizzazioni immateriali	44.178	
II - Immobilizzazioni materiali	7.967.286	6.943.163
III - Immobilizzazioni finanziarie	38.404.308	12.549.204
TOTALE IMMOBILIZZAZIONI (B)	46.415.772	19.492.367
C) ATTIVO CIRCOLANTE	39.783.732	11.849.264
I - Rimanenze	25.791.488	10.146.019
II - Crediti del circolante	11.420.319	1.672.896
IV - Disponibilità liquide	2.571.925	30.349
D) RATEI E RISCONTI	122.035	464
TOTALE ATTIVO	86.321.539	31.342.095
STATO PATRIMONIALE PASSIVO		
A) PATRIMONIO NETTO		
I) Capitale sociale	9.610.000	10.000
IV) Riserva legale	2.000	2.000
VI) Altre riserve	19.607.167	9.602.974
VIII) Utile (perdita) dell'esercizio precedente	548.291	663.377
IX) Utile (perdita) dell'esercizio	(9.509.925)	(644.983)
TOTALE PATRIMONIO NETTO (A)	20.257.533	9.633.368
B) FONDI PER RISCHI E ONERI	109.425	157.475
C) TRATTAMENTO DI FINE RAPPORTO DI LAVORO SUBORDINATO		
D) DEBITI	65.947.537	21.551.252
E) RATEI E RISCONTI	7.044	
TOTALE PASSIVO	86.321.539	31.342.095
CONTO ECONOMICO		
A) VALORE DELLA PRODUZIONE	(361.245)	5.047.254
B) COSTI DELLA PRODUZIONE	4.803.705	5.423.508
DIFFERENZA TRA VALORE E COSTI DELLA PRODUZIONE (A-B)	(5.164.950)	(376.254)
C) PROVENTI E ONERI FINANZIARI	1.072.265	(99.305)
D) RETTIFICHE DI VALORE DI ATTIVITÀ E PASSIVITÀ FINANZIARIE	(5.447.300)	(227.514)
RISULTATO PRIMA DELLE IMPOSTE (A-B+/-C+/-D)	(9.539.985)	(703.073)
20) IMPOSTE SUL REDDITO DELL'ESERCIZIO, CORRENTI, DIFFERITE E ANTICIPATE	(30.060)	(58.090)
21) UTILE (PERDITE) DELL'ESERCIZIO	(9.509.925)	(644.983)

	31/12/2017	31/12/2016
STATO PATRIMONIALE ATTIVO		
A) CREDITI VERSO SOCI PER VERSAMENTI ANCORA DOVUTI		
B) IMMOBILIZZAZIONI		
C) ATTIVO CIRCOLANTE	8.175.449	8.233.565
I - Rimanenze	7.573.863	7.573.863
II - Crediti del circolante	353.294	351.229
IV - Disponibilità liquide	248.292	308.473
D) RATEI E RISCONTI		
TOTALE ATTIVO	8.175.449	8.233.565
STATO PATRIMONIALE PASSIVO		
A) PATRIMONIO NETTO		
I) Capitale sociale	500.000	500.000
VI) Altre riserve	614.272	1.400.263
VIII) Utile (perdita) dell'esercizio precedente		(1.813.668)
IX) Utile (perdita) dell'esercizio	(69.523)	(72.323)
TOTALE PATRIMONIO NETTO (A)	1.044.749	14.272
B) FONDI PER RISCHI E ONERI	912.392	900.000
C) TRATTAMENTO DI FINE RAPPORTO DI LAVORO SUBORDINATO		
D) DEBITI	6.218.308	7.319.293
E) RATEI E RISCONTI		
TOTALE PASSIVO	8.175.449	8.233.565
CONTO ECONOMICO		
A) VALORE DELLA PRODUZIONE	32	4.028
B) COSTI DELLA PRODUZIONE	69.555	69.602
DIFFERENZA TRA VALORE E COSTI DELLA PRODUZIONE (A-B)	(69.523)	(65.574)
C) PROVENTI E ONERI FINANZIARI		(6.749)
D) RETTIFICHE DI VALORE DI ATTIVITÀ E PASSIVITÀ FINANZIARIE		
RISULTATO PRIMA DELLE IMPOSTE (A-B+/-C+/-D)	(69.523)	(72.323)
20) IMPOSTE SUL REDDITO DELL'ESERCIZIO, CORRENTI, DIFFERITE E ANTICIPATE		
21) UTILE (PERDITE) DELL'ESERCIZIO	(69.523)	(72.323)

BILANCIO DI ESERCIZIO AL 31/12/2017

	31/12/2017	31/12/2016
STATO PATRIMONIALE ATTIVO		
A) CREDITI VERSO SOCI PER VERSAMENTI ANCORA DOVUTI		
B) IMMOBILIZZAZIONI		
II - Immobilizzazioni materiali	14.413.018	35.371.957
III - Immobilizzazioni finanziarie	1.344	1.323
TOTALE IMMOBILIZZAZIONI (B)	14.414.362	35.373.280
C) ATTIVO CIRCOLANTE	16.165.568	14.555.641
II - Crediti del circolante	681.738	581.346
IV - Disponibilità liquide	15.483.830	13.974.295
D) RATEI E RISCONTI	3.089	2.996
TOTALE ATTIVO	30.583.019	49.931.917
STATO PATRIMONIALE PASSIVO		
A) PATRIMONIO NETTO		
I) Capitale sociale	48.355.929	48.355.929
VI) Altre riserve	(911.435)	(1.641.379)
VIII) Utile (perdita) dell'esercizio precedente	2.550.803	2.079.565
IX) Utile (perdita) dell'esercizio	(19.674.101)	471.239
TOTALE PATRIMONIO NETTO (A)	30.321.196	49.265.354
B) FONDI PER RISCHI E ONERI	2.652	2.490
C) TRATTAMENTO DI FINE RAPPORTO DI LAVORO SUBORDINATO		
D) DEBITI	259.171	664.073
E) RATEI E RISCONTI		
TOTALE PASSIVO	30.583.019	49.931.917
CONTO ECONOMICO		
A) VALORE DELLA PRODUZIONE	4.823.519	4.881.241
B) COSTI DELLA PRODUZIONE	24.504.695	4.428.592
DIFFERENZA TRA VALORE E COSTI DELLA PRODUZIONE (A-B)	(19.681.176)	452.649
C) PROVENTI E ONERI FINANZIARI	84.241	136.311
D) RETTIFICHE DI VALORE DI ATTIVITÀ E PASSIVITÀ FINANZIARIE		
RISULTATO PRIMA DELLE IMPOSTE (A-B+/-C+/-D)	(19.596.935)	588.960
20) IMPOSTE SUL REDDITO DELL'ESERCIZIO, CORRENTI, DIFFERITE E ANTICIPATE	77.166	117.721
21) UTILE (PERDITE) DELL'ESERCIZIO	(19.674.101)	471.239
Per la traduzione in euro del bilancio in kune è stato utilizzato il cambio al 31/12/17 pari a 7,44 per lo stato patrimoniale, il cambio medio dell'anno per il conto economico 7,4637		
Per la traduzione in euro del bilancio in kune è stato utilizzato il cambio al 31/12/16 pari a 7,45597 per lo stato patrimoniale, il cambio medio dell'anno per il conto economico 7,53329		

	31/12/2017	31/12/2016
STATO PATRIMONIALE ATTIVO		
A) CREDITI VERSO SOCI PER VERSAMENTI ANCORA DOVUTI		
B) IMMOBILIZZAZIONI		
I - Immobilizzazioni immateriali	1.104	2.208
III - Immobilizzazioni finanziarie	500.000	500.000
TOTALE IMMOBILIZZAZIONI (B)	501.104	502.208
C) ATTIVO CIRCOLANTE	423.384	455.731
II - Crediti del circolante	2.652	
III - Attività finanziarie che non costituiscono immobilizzazioni	414.042	442.912
IV - Disponibilità liquide	6.690	12.819
D) RATEI E RISCONTI		
TOTALE ATTIVO	924.488	957.939
STATO PATRIMONIALE PASSIVO		
A) PATRIMONIO NETTO		
I) Capitale sociale	1.000.000	1.000.000
VIII) Utile (perdita) dell'esercizio precedente	(53.966)	(24.932)
IX) Utile (perdita) dell'esercizio	(31.555)	(29.034)
TOTALE PATRIMONIO NETTO (A)	914.479	946.034
B) FONDI PER RISCHI E ONERI		
C) TRATTAMENTO DI FINE RAPPORTO DI LAVORO SUBORDINATO		
D) DEBITI	10.009	11.905
E) RATEI E RISCONTI		
TOTALE PASSIVO	924.488	957.939
CONTO ECONOMICO		
A) VALORE DELLA PRODUZIONE		
B) COSTI DELLA PRODUZIONE	34.026	32.356
DIFFERENZA TRA VALORE E COSTI DELLA PRODUZIONE (A-B)	(34.026)	(32.356)
C) PROVENTI E ONERI FINANZIARI	2.471	3.322
D) RETTIFICHE DI VALORE DI ATTIVITÀ E PASSIVITÀ FINANZIARIE		
RISULTATO PRIMA DELLE IMPOSTE (A-B+/-C+/-D)	(31.555)	(29.034)
20) IMPOSTE SUL REDDITO DELL'ESERCIZIO, CORRENTI, DIFFERITE E ANTICIPATE		
21) UTILE (PERDITE) DELL'ESERCIZIO	(31.555)	(29.034)

FIDICOOP SPA IN LIQUIDAZIONE - VIA FABRIANI 120 - 41100 MODENA (MO)

BILANCIO DI ESERCIZIO DELLE MICRO IMPRESE AL 31/12/2017

AI SENSI DELL'ART.2435-ter c.c.

	31/12/2017	31/12/2016
STATO PATRIMONIALE ATTIVO		
A) CREDITI VERSO SOCI PER VERSAMENTI ANCORA DOVUTI		
B) IMMOBILIZZAZIONI		15.669
III - Immobilizzazioni finanziarie	15.669	15.669
TOTALE IMMOBILIZZAZIONI (B)	15.669	15.669
C) ATTIVO CIRCOLANTE	366.607	450.831
II - Crediti del circolante	51.554	77.919
IV - Disponibilità liquide	315.053	372.912
D) RATEI E RISCONTI		
TOTALE ATTIVO	382.276	466.500
STATO PATRIMONIALE PASSIVO		
A) PATRIMONIO NETTO		
I) Capitale sociale	700.960	700.960
IV) Riserva legale	137.584	137.584
VI) Altre riserve	25.262	25.261
VIII) Utile (perdita) dell'esercizio precedente	(427.784)	(346.842)
IX) Utile (perdita) dell'esercizio	(83.349)	(80.941)
TOTALE PATRIMONIO NETTO (A)	352.673	436.022
B) FONDI PER RISCHI E ONERI		
C) TRATTAMENTO DI FINE RAPPORTO DI LAVORO SUBORDINATO		
D) DEBITI	29.603	30.418
E) RATEI E RISCONTI		60
TOTALE PASSIVO	382.276	466.500
CONTO ECONOMICO		
A) VALORE DELLA PRODUZIONE	45	298
B) COSTI DELLA PRODUZIONE	83.513	82.413
DIFFERENZA TRA VALORE E COSTI DELLA PRODUZIONE (A-B)	(83.468)	(82.115)
C) PROVENTI E ONERI FINANZIARI		78
D) RETTIFICHE DI VALORE DI ATTIVITÀ E PASSIVITÀ FINANZIARIE	119	1.096
RISULTATO PRIMA DELLE IMPOSTE (A-B+/-C+/-D)	(83.349)	(80.941)
20) IMPOSTE SUL REDDITO DELL'ESERCIZIO, CORRENTI, DIFFERITE E ANTICIPATE		
21) UTILE (PERDITE) DELL'ESERCIZIO	(83.349)	(80.941)

FINUBE SPA - VIA FABRIANI 120 - 41121 MODENA (MO)
BILANCIO DI ESERCIZIO DELLE MICRO IMPRESE AL 31/12/2017
AI SENSI DELL'ART.2435-ter c.c.

31/12/2017 31/12/2016

STATO PATRIMONIALE ATTIVO

A)	CREDITI VERSO SOCI PER VERSAMENTI ANCORA DOVUTI		
B)	IMMOBILIZZAZIONI		
III -	Immobilizzazioni finanziarie	28.334.934	28.334.934
	TOTALE IMMOBILIZZAZIONI (B)	28.334.934	28.334.934
C)	ATTIVO CIRCOLANTE	42.413	40.881
II -	Crediti del circolante	10	9
IV -	Disponibilità liquide	42.403	40.872
D)	RATEI E RISCONTI		
	TOTALE ATTIVO	28.377.347	28.375.815

STATO PATRIMONIALE PASSIVO

A)	PATRIMONIO NETTO		
I)	Capitale sociale	15.000.000	15.000.000
IV)	Riserva legale	194.213	168.177
VI)	Altre riserve	2.671.277	2.276.597
IX)	Utile (perdita) dell'esercizio	509.955	520.715
	TOTALE PATRIMONIO NETTO (A)	18.375.445	17.965.489
B)	FONDI PER RISCHI E ONERI		
C)	TRATTAMENTO DI FINE RAPPORTO DI LAVORO SUBORDINATO		
D)	DEBITI	10.001.902	10.410.326
E)	RATEI E RISCONTI		
	TOTALE PASSIVO	28.377.347	28.375.815

CONTO ECONOMICO

A)	VALORE DELLA PRODUZIONE		
B)	COSTI DELLA PRODUZIONE	40.032	40.376
	DIFFERENZA TRA VALORE E COSTI DELLA PRODUZIONE (A-B)	(40.032)	(40.376)
C)	PROVENTI E ONERI FINANZIARI	549.987	561.091
D)	RETTIFICHE DI VALORE DI ATTIVITÀ E PASSIVITÀ FINANZIARIE		
	RISULTATO PRIMA DELLE IMPOSTE (A-B+/-C+/-D)	509.955	520.715
20)	IMPOSTE SUL REDDITO DELL'ESERCIZIO, CORRENTI, DIFFERITE E ANTICIPATE		
	21) UTILE (PERDITE) DELL'ESERCIZIO	509.955	520.715

BILANCIO DI ESERCIZIO AL 31/12/2017

	31/12/2017	31/12/2016
STATO PATRIMONIALE ATTIVO		
A) CREDITI VERSO SOCI PER VERSAMENTI ANCORA DOVUTI		
B) IMMOBILIZZAZIONI		
III - Immobilizzazioni finanziarie	694.186	1.058.904
TOTALE IMMOBILIZZAZIONI (B)	694.186	1.058.904
C) ATTIVO CIRCOLANTE	330.782	300.761
II - Crediti del circolante	11.838	11.530
IV - Disponibilità liquide	318.945	289.231
D) RATEI E RISCONTI		
TOTALE ATTIVO	1.024.969	1.359.666
STATO PATRIMONIALE PASSIVO		
A) PATRIMONIO NETTO		
I) Capitale sociale	2.646	2.646
VI) Altre riserve	(21.505)	(10.410)
VIII) Utile (perdita) dell'esercizio precedente	(597.796)	(243.693)
IX) Utile (perdita) dell'esercizio	(424.308)	(354.103)
TOTALE PATRIMONIO NETTO (A)	(1.040.963)	(605.560)
B) FONDI PER RISCHI E ONERI	306.307	301.457
C) TRATTAMENTO DI FINE RAPPORTO DI LAVORO SUBORDINATO		
D) DEBITI	1.759.625	1.658.748
E) RATEI E RISCONTI		5.021
TOTALE PASSIVO	1.024.969	1.359.666
CONTO ECONOMICO		
A) VALORE DELLA PRODUZIONE	3.419	25.527
B) COSTI DELLA PRODUZIONE	52.308	389.389
DIFFERENZA TRA VALORE E COSTI DELLA PRODUZIONE (A-B)	(48.889)	(363.862)
C) PROVENTI E ONERI FINANZIARI	5.123	9.759
D) RETTIFICHE DI VALORE DI ATTIVITÀ E PASSIVITÀ FINANZIARIE	(380.542)	
RISULTATO PRIMA DELLE IMPOSTE (A-B+/-C+/-D)	(424.308)	(354.103)
20) IMPOSTE SUL REDDITO DELL'ESERCIZIO, CORRENTI, DIFFERITE E ANTICIPATE		
21) UTILE (PERDITE) DELL'ESERCIZIO	(424.308)	(354.103)
Per la traduzione in euro del bilancio in kune è stato utilizzato il cambio al 31/12/17 pari a 7,44 per lo stato patrimoniale, il cambio medio dell'anno per il conto economico 7,4637		
Per la traduzione in euro del bilancio in kune è stato utilizzato il cambio al 31/12/16 pari a 7,45597 per lo stato patrimoniale, il cambio medio dell'anno per il conto economico 7,53329		

IGD SIIQ SPA - VIA TRATTATI COMUNITARI EUROPEI 1957-2007 13 - 40127 BOLOGNA (BO)
BILANCIO DI ESERCIZIO AL 31/12/2017 REDATTO SECONDO I PRINCIPI CONTABILI INTERNAZIONALI

31/12/2017 31/12/2016

STATO PATRIMONIALE ATTIVO

B) IMMOBILIZZAZIONI			
I -	Immobilizzazioni immateriali	1.322.512	1.333.060
II -	Immobilizzazioni materiali	1.867.523.479	1.307.754.123
III -	Immobilizzazioni finanziarie	192.588.214	525.705.876
TOTALE IMMOBILIZZAZIONI (B)		2.061.434.205	1.834.793.059
C) ATTIVO CIRCOLANTE			
Crediti commerciali e altri crediti		7.017.607	5.712.278
Crediti commerciali e altri crediti verso parti correlate		1.644.663	871.265
Altre attività correnti		2.814.785	12.183.707
Altre attività correnti verso parti correlate		181.427	208.648
Crediti finanziari e altre attività finanziarie correnti verso parti correlate		90.529.742	187.018.210
Cassa e altre disponibilità liquide equivalenti		1.460.490	1.125.370
TOTALE ATTIVO CIRCOLANTE (C)		103.648.714	207.119.478
TOTALE ATTIVO		2.165.082.919	2.041.912.537

STATO PATRIMONIALE PASSIVO

A) PATRIMONIO NETTO			
I)	Capitale sociale	599.760.278	599.760.278
II)	Riserva da sovrapprezzo azioni	29.971.151	29.971.151
VI)	Altre riserve	389.311.632	354.396.513
IX)	Utile (perdita) dell'esercizio	103.773.553	42.229.060
TOTALE PATRIMONIO NETTO (A)		1.122.816.614	1.026.357.002
PASSIVITA' NON CORRENTI			
Passività per strumenti derivati		20.362.400	27.062.806
Passività finanziarie non correnti		900.174.780	824.946.282
Fondo TFR		1.602.347	1.563.146
Fondi per rischi ed oneri futuri		4.941.489	4.426.362
Debiti vari e altre passività non correnti		2.923.498	84.442
Debiti vari e altre passività non correnti verso parti correlate		11.891.499	9.822.965
TOTALE PASSIVITA' NON CORRENTI		941.896.013	867.906.003
PASSIVITA' CORRENTI			
Passività finanziarie correnti		78.579.487	112.835.598
Passività finanziarie correnti verso parti correlate		1.487.851	18.170.927
Debiti commerciali e altri debiti		11.428.177	10.363.410
Debiti commerciali e altri debiti verso parti correlate		464.675	1.366.358
Passività per imposte		1.907.554	460.514
Altre passività correnti		6.345.827	4.113.656
Altre passività correnti verso parti correlate		156.721	339.069
TOTALE PASSIVITA' CORRENTI		100.370.292	147.649.532
TOTALE PASSIVITA'		1.042.266.305	1.015.555.535
TOTALE PASSIVITA' E PATRIMONIO NETTO		2.165.082.919	2.041.912.537

CONTO ECONOMICO

TOTALE RICAVI E PROVENTI OPERATIVI		112.599.302	76.853.607
TOTALE COSTI OPERATIVI		26.832.053	22.332.715
TOTALE AMMORTAMENTI, ACCANTONAMENTI, SVALUTAZIONI E VARIAZIONI DI FAIR VALUE		32.670.828	8.098.887
RISULTATO OPERATIVO		118.438.077	62.619.779
RISULTATO GESTIONE PARTECIPAZIONI E CESSIONI IMMOBILI PROVENTI E ONERI FINANZIARI		(45.961)	8.729.237
		(32.857.091)	(28.967.921)
RISULTATO PRIMA DELLE IMPOSTE		85.535.025	42.381.095
20) IMPOSTE SUL REDDITO DEL PERIODO		166.886	152.408
TOTALE UTILE/PERDITA COMPLESSIVO DEL PERIODO		85.368.139	42.228.687

BILANCIO DI ESERCIZIO AL 31/12/2017

	31/12/2017	31/12/2016
STATO PATRIMONIALE ATTIVO		
A) CREDITI VERSO SOCI PER VERSAMENTI ANCORA DOVUTI		
B) IMMOBILIZZAZIONI		
I - Immobilizzazioni immateriali		281
II - Immobilizzazioni materiali	477.609.836	479.018.671
III - Immobilizzazioni finanziarie	85.953.770	83.400.423
TOTALE IMMOBILIZZAZIONI (B)	563.563.606	562.419.375
C) ATTIVO CIRCOLANTE	165.348.033	213.236.902
I - Rimanenze	118.823.322	148.250.864
II - Crediti del circolante	7.908.299	3.162.824
III - Attività finanziarie che non costituiscono immobilizzazioni	37.710.167	60.946.263
IV - Disponibilità liquide	906.245	876.951
D) RATEI E RISCONTI	12.762.507	13.897.628
TOTALE ATTIVO	741.674.146	789.553.905
STATO PATRIMONIALE PASSIVO		
A) PATRIMONIO NETTO		
I) Capitale sociale	82.362.500	82.362.500
II) Riserva da sovrapprezzo azioni	547.464.718	547.464.718
IV) Riserva legale	2.173.756	2.173.756
VI) Altre riserve	16.173.082	16.173.082
VIII) Utile (perdita) dell'esercizio precedente	2.699.066	2.699.066
IX) Utile (perdita) dell'esercizio	(19.430.927)	(82.890)
X) Riserva negativa per azioni proprie in portafoglio	(2.919.995)	(2.919.995)
TOTALE PATRIMONIO NETTO (A)	628.522.200	647.870.237
B) FONDI PER RISCHI E ONERI	49.981.703	50.369.137
C) TRATTAMENTO DI FINE RAPPORTO DI LAVORO SUBORDINATO		223.226
D) DEBITI	63.020.674	89.959.051
E) RATEI E RISCONTI	149.569	1.132.254
TOTALE PASSIVO	741.674.146	789.553.905
CONTO ECONOMICO		
A) VALORE DELLA PRODUZIONE	4.210.893	27.547.606
B) COSTI DELLA PRODUZIONE	25.020.391	26.858.747
DIFFERENZA TRA VALORE E COSTI DELLA PRODUZIONE (A-B)	(20.809.498)	688.859
C) PROVENTI E ONERI FINANZIARI	1.507.540	2.222.414
D) RETTIFICHE DI VALORE DI ATTIVITÀ E PASSIVITÀ FINANZIARIE	(4.759.120)	(1.179.000)
RISULTATO PRIMA DELLE IMPOSTE (A-B+/-C+/-D)	(24.061.078)	1.732.273
20) IMPOSTE SUL REDDITO DELL'ESERCIZIO, CORRENTI, DIFFERITE E ANTICIPATE	(4.630.151)	1.815.163
21) UTILE (PERDITE) DELL'ESERCIZIO	(19.430.927)	(82.890)

BILANCIO DI ESERCIZIO AL 31/12/2017

	31/12/2017	31/12/2016
STATO PATRIMONIALE ATTIVO		
A) CREDITI VERSO SOCI PER VERSAMENTI ANCORA DOVUTI		400.000
B) IMMOBILIZZAZIONI		
I - Immobilizzazioni immateriali	2.918.162	2.883.947
II - Immobilizzazioni materiali	1.124.233	1.286.244
III - Immobilizzazioni finanziarie	2.154	2.154
TOTALE IMMOBILIZZAZIONI (B)	4.044.549	4.172.345
C) ATTIVO CIRCOLANTE	27.220.543	25.043.008
I - Rimanenze	11.581.042	11.222.688
II - Crediti del circolante	13.885.535	12.696.545
IV - Disponibilità liquide	1.753.966	1.123.775
D) RATEI E RISCONTI	94.645	45.137
TOTALE ATTIVO	31.359.737	29.660.490
STATO PATRIMONIALE PASSIVO		
A) PATRIMONIO NETTO		
I) Capitale sociale	900.000	900.000
VI) Altre riserve	3.653.373	553.373
IX) Utile (perdita) dell'esercizio	(580.037)	(589.897)
TOTALE PATRIMONIO NETTO (A)	3.973.336	863.476
B) FONDI PER RISCHI E ONERI		6.601
C) TRATTAMENTO DI FINE RAPPORTO DI LAVORO SUBORDINATO	1.568.595	1.427.463
D) DEBITI	25.817.178	27.362.938
E) RATEI E RISCONTI	628	12
TOTALE PASSIVO	31.359.737	29.660.490
CONTO ECONOMICO		
A) VALORE DELLA PRODUZIONE	33.214.066	31.307.317
B) COSTI DELLA PRODUZIONE	33.606.637	31.679.943
DIFFERENZA TRA VALORE E COSTI DELLA PRODUZIONE (A-B)	(392.571)	(372.626)
C) PROVENTI E ONERI FINANZIARI	(149.310)	(187.130)
D) RETTIFICHE DI VALORE DI ATTIVITÀ E PASSIVITÀ FINANZIARIE		
RISULTATO PRIMA DELLE IMPOSTE (A-B+/-C+/-D)	(541.881)	(559.756)
20) IMPOSTE SUL REDDITO DELL'ESERCIZIO, CORRENTI, DIFFERITE E ANTICIPATE	38.156	30.141
21) UTILE (PERDITE) DELL'ESERCIZIO	(580.037)	(589.897)

MER.CO.RA SRL - VIA VILLANOVA 29/7 - 40055 CASTENASO (BO)
BILANCIO DI ESERCIZIO AL 31/12/2017
REDATTO IN FORMA ABBREVIATA AI SENSI DELL'ART.2435-bis c.c.

31/12/2017

STATO PATRIMONIALE ATTIVO

A)	CREDITI VERSO SOCI PER VERSAMENTI ANCORA DOVUTI	
B)	IMMOBILIZZAZIONI	
I -	Immobilizzazioni immateriali	3.965.050
	TOTALE IMMOBILIZZAZIONI (B)	3.965.050
C)	ATTIVO CIRCOLANTE	537.603
II -	Crediti del circolante	511.185
IV -	Disponibilità liquide	26.418
D)	RATEI E RISCONTI	14
	TOTALE ATTIVO	4.502.667

STATO PATRIMONIALE PASSIVO

A)	PATRIMONIO NETTO	
I)	Capitale sociale	200.000
IX)	Utile (perdita) dell'esercizio	(47.318)
	TOTALE PATRIMONIO NETTO (A)	152.682
B)	FONDI PER RISCHI E ONERI	
C)	TRATTAMENTO DI FINE RAPPORTO DI LAVORO SUBORDINATO	
D)	DEBITI	4.349.985
E)	RATEI E RISCONTI	
	TOTALE PASSIVO	4.502.667

CONTO ECONOMICO

A)	VALORE DELLA PRODUZIONE	
B)	COSTI DELLA PRODUZIONE	47.319
	DIFFERENZA TRA VALORE E COSTI DELLA PRODUZIONE (A-B)	(47.319)
C)	PROVENTI E ONERI FINANZIARI	1
D)	RETTIFICHE DI VALORE DI ATTIVITÀ E PASSIVITÀ FINANZIARIE	
	RISULTATO PRIMA DELLE IMPOSTE (A-B+/-C+/-D)	(47.318)
	20) IMPOSTE SUL REDDITO DELL'ESERCIZIO, CORRENTI, DIFFERITE E ANTICIPATE	
	21) UTILE (PERDITE) DELL'ESERCIZIO	(47.318)

MOMENTI PER TE SRL - VIA VILLANOVA 29/7 - 40055 CASTENASO (BO)**BILANCIO DI ESERCIZIO AL 31/12/2017****REDATTO IN FORMA ABBREVIATA AI SENSI DELL'ART.2435-bis c.c.****31/12/2017****STATO PATRIMONIALE ATTIVO**

A)	CREDITI VERSO SOCI PER VERSAMENTI ANCORA DOVUTI	
B)	IMMOBILIZZAZIONI	
I -	Immobilizzazioni immateriali	7.348
	TOTALE IMMOBILIZZAZIONI (B)	7.348
C)	ATTIVO CIRCOLANTE	2.180.306
I -	Rimanenze	855.068
II -	Crediti del circolante	261.296
III -	Attività finanziarie che non costituiscono immobilizzazioni	848.252
IV -	Disponibilità liquide	215.690
D)	RATEI E RISCONTI	
	TOTALE ATTIVO	2.187.654

STATO PATRIMONIALE PASSIVO

A)	PATRIMONIO NETTO	
I)	Capitale sociale	1.510.000
IX)	Utile (perdita) dell'esercizio	(354.760)
	TOTALE PATRIMONIO NETTO (A)	1.155.240
B)	FONDI PER RISCHI E ONERI	1.996
C)	TRATTAMENTO DI FINE RAPPORTO DI LAVORO SUBORDINATO	3.128
D)	DEBITI	1.026.198
E)	RATEI E RISCONTI	1.092
	TOTALE PASSIVO	2.187.654

CONTO ECONOMICO

A)	VALORE DELLA PRODUZIONE	288.213
B)	COSTI DELLA PRODUZIONE	643.642
	DIFFERENZA TRA VALORE E COSTI DELLA PRODUZIONE (A-B)	(355.429)
C)	PROVENTI E ONERI FINANZIARI	669
D)	RETTIFICHE DI VALORE DI ATTIVITÀ E PASSIVITÀ FINANZIARIE	
	RISULTATO PRIMA DELLE IMPOSTE (A-B+/-C+/-D)	(354.760)
	20) IMPOSTE SUL REDDITO DELL'ESERCIZIO, CORRENTI, DIFFERITE E ANTICIPATE	
	21) UTILE (PERDITE) DELL'ESERCIZIO	(354.760)

MONGOLFIERA BARLETTA SRL - VIA TRANI 19 - 76121 BARLETTA (BA)

BILANCIO DI ESERCIZIO AL 31/12/2016

REDATTO IN FORMA ABBREVIATA AI SENSI DELL'ART.2435-bis c.c.

	31/12/2016	31/12/2015
STATO PATRIMONIALE ATTIVO		
A) CREDITI VERSO SOCI PER VERSAMENTI ANCORA DOVUTI		
B) IMMOBILIZZAZIONI		
I - Immobilizzazioni immateriali	306	612
III - Immobilizzazioni finanziarie	2.508	1.271
TOTALE IMMOBILIZZAZIONI (B)	2.814	1.883
C) ATTIVO CIRCOLANTE	188.516	180.631
II - Crediti del circolante	100.143	67.263
IV - Disponibilità liquide	88.373	113.368
D) RATEI E RISCONTI	556	1.041
TOTALE ATTIVO	191.886	183.555
STATO PATRIMONIALE PASSIVO		
A) PATRIMONIO NETTO		
I) Capitale sociale	10.000	10.000
TOTALE PATRIMONIO NETTO (A)	10.000	10.000
B) FONDI PER RISCHI E ONERI		610
C) TRATTAMENTO DI FINE RAPPORTO DI LAVORO SUBORDINATO		
D) DEBITI	174.779	166.742
E) RATEI E RISCONTI	7.107	6.203
TOTALE PASSIVO	191.886	183.555
CONTO ECONOMICO		
A) VALORE DELLA PRODUZIONE	645.881	657.188
B) COSTI DELLA PRODUZIONE	643.571	654.640
DIFFERENZA TRA VALORE E COSTI DELLA PRODUZIONE (A-B)	2.310	2.548
C) PROVENTI E ONERI FINANZIARI	(715)	(812)
D) RETTIFICHE DI VALORE DI ATTIVITÀ E PASSIVITÀ FINANZIARIE		
RISULTATO PRIMA DELLE IMPOSTE (A-B+/-C+/-D)	1.595	1.736
20) IMPOSTE SUL REDDITO DELL'ESERCIZIO, CORRENTI, DIFFERITE E ANTICIPATE	1.595	1.736
21) UTILE (PERDITE) DELL'ESERCIZIO		

**MONGOLFIERA TARANTO SRL UNIPERSONALE - VIA PER MONTEMESOLA KM 10 -
74123 TARANTO (TA)**

BILANCIO DI ESERCIZIO AL 31/12/2016

REDATTO IN FORMA ABBREVIATA AI SENSI DELL'ART.2435-bis c.c.

	31/12/2016	31/12/2015
STATO PATRIMONIALE ATTIVO		
A) CREDITI VERSO SOCI PER VERSAMENTI ANCORA DOVUTI		
B) IMMOBILIZZAZIONI		
II - Immobilizzazioni materiali	3.523	8.390
III - Immobilizzazioni finanziarie	7.561	5.447
TOTALE IMMOBILIZZAZIONI (B)	11.084	13.837
C) ATTIVO CIRCOLANTE	332.044	474.449
II - Crediti del circolante	257.403	388.860
IV - Disponibilità liquide	74.641	85.589
D) RATEI E RISCONTI	2.433	4.186
TOTALE ATTIVO	345.561	492.472
STATO PATRIMONIALE PASSIVO		
A) PATRIMONIO NETTO		
I) Capitale sociale	15.000	15.000
TOTALE PATRIMONIO NETTO (A)	15.000	15.000
B) FONDI PER RISCHI E ONERI	160	2.317
C) TRATTAMENTO DI FINE RAPPORTO DI LAVORO SUBORDINATO		
D) DEBITI	328.963	442.263
E) RATEI E RISCONTI	1.438	32.892
TOTALE PASSIVO	345.561	492.472
CONTO ECONOMICO		
A) VALORE DELLA PRODUZIONE	1.246.500	1.244.184
B) COSTI DELLA PRODUZIONE	1.235.035	1.209.456
DIFFERENZA TRA VALORE E COSTI DELLA PRODUZIONE (A-B)	11.465	34.728
C) PROVENTI E ONERI FINANZIARI	(1.686)	(3.872)
D) RETTIFICHE DI VALORE DI ATTIVITÀ E PASSIVITÀ FINANZIARIE		
RISULTATO PRIMA DELLE IMPOSTE (A-B+/-C+/-D)	9.779	30.856
20) IMPOSTE SUL REDDITO DELL'ESERCIZIO, CORRENTI, DIFFERITE E ANTICIPATE	9.779	30.856
21) UTILE (PERDITE) DELL'ESERCIZIO		

	31/12/2017	31/12/2016
STATO PATRIMONIALE ATTIVO		
A) CREDITI VERSO SOCI PER VERSAMENTI ANCORA DOVUTI		
B) IMMOBILIZZAZIONI		
III - Immobilizzazioni finanziarie	7.653.312	7.653.312
TOTALE IMMOBILIZZAZIONI (B)	7.653.312	7.653.312
C) ATTIVO CIRCOLANTE	933.079	660.193
II - Crediti del circolante	1	1.425
III - Attività finanziarie che non costituiscono immobilizzazioni	904.220	605.145
IV - Disponibilità liquide	28.858	53.623
D) RATEI E RISCONTI		
TOTALE ATTIVO	8.586.391	8.313.505
STATO PATRIMONIALE PASSIVO		
A) PATRIMONIO NETTO		
I) Capitale sociale	7.750.000	7.750.000
IV) Riserva legale	45.314	45.314
VI) Altre riserve	6.442	6.442
VIII) Utile (perdita) dell'esercizio precedente	502.714	528.239
IX) Utile (perdita) dell'esercizio	271.647	(25.524)
TOTALE PATRIMONIO NETTO (A)	8.576.117	8.304.471
B) FONDI PER RISCHI E ONERI		
C) TRATTAMENTO DI FINE RAPPORTO DI LAVORO SUBORDINATO		
D) DEBITI	10.274	9.034
E) RATEI E RISCONTI		
TOTALE PASSIVO	8.586.391	8.313.505
CONTO ECONOMICO		
A) VALORE DELLA PRODUZIONE		
B) COSTI DELLA PRODUZIONE	31.895	28.156
DIFFERENZA TRA VALORE E COSTI DELLA PRODUZIONE (A-B)	(31.895)	(28.156)
C) PROVENTI E ONERI FINANZIARI	303.542	2.632
D) RETTIFICHE DI VALORE DI ATTIVITÀ E PASSIVITÀ FINANZIARIE		
RISULTATO PRIMA DELLE IMPOSTE (A-B+/-C+/-D)	271.647	(25.524)
20) IMPOSTE SUL REDDITO DELL'ESERCIZIO, CORRENTI, DIFFERITE E ANTICIPATE		
21) UTILE (PERDITE) DELL'ESERCIZIO	271.647	(25.524)

BILANCIO DI ESERCIZIO AL 31/12/2017

	31/12/2017	31/12/2016
STATO PATRIMONIALE ATTIVO		
A) CREDITI VERSO SOCI PER VERSAMENTI ANCORA DOVUTI		
B) IMMOBILIZZAZIONI		
I - Immobilizzazioni immateriali		737
II - Immobilizzazioni materiali	167	215
III - Immobilizzazioni finanziarie	11.278.636	11.215.745
TOTALE IMMOBILIZZAZIONI (B)	11.278.803	11.216.697
C) ATTIVO CIRCOLANTE	3.290.661	3.299.900
II - Crediti del circolante	2.353.221	2.491.334
IV - Disponibilità liquide	937.440	808.566
D) RATEI E RISCONTI	1.858	972
TOTALE ATTIVO	14.571.322	14.517.569
STATO PATRIMONIALE PASSIVO		
A) PATRIMONIO NETTO		
I) Capitale sociale	14.207.700	14.207.700
IV) Riserva legale	92.741	90.524
VI) Altre riserve	78.116	77.194
IX) Utile (perdita) dell'esercizio	78.110	44.342
TOTALE PATRIMONIO NETTO (A)	14.456.667	14.419.760
B) FONDI PER RISCHI E ONERI	498	498
C) TRATTAMENTO DI FINE RAPPORTO DI LAVORO SUBORDINATO	10.765	10.581
D) DEBITI	100.840	81.054
E) RATEI E RISCONTI	2.552	5.676
TOTALE PASSIVO	14.571.322	14.517.569
CONTO ECONOMICO		
A) VALORE DELLA PRODUZIONE	305.309	304.849
B) COSTI DELLA PRODUZIONE	333.485	331.509
DIFFERENZA TRA VALORE E COSTI DELLA PRODUZIONE (A-B)	(28.176)	(26.660)
C) PROVENTI E ONERI FINANZIARI	127.647	94.302
D) RETTIFICHE DI VALORE DI ATTIVITÀ E PASSIVITÀ FINANZIARIE		
RISULTATO PRIMA DELLE IMPOSTE (A-B+/-C+/-D)	99.471	67.642
20) IMPOSTE SUL REDDITO DELL'ESERCIZIO, CORRENTI, DIFFERITE E ANTICIPATE	21.361	23.300
21) UTILE (PERDITE) DELL'ESERCIZIO	78.110	44.342

BILANCIO DI ESERCIZIO AL 31/12/2017

	31/12/2017	31/12/2016
STATO PATRIMONIALE ATTIVO		
A) CREDITI VERSO SOCI PER VERSAMENTI ANCORA DOVUTI		
B) IMMOBILIZZAZIONI		
I - Immobilizzazioni immateriali	697.968	369.206
II - Immobilizzazioni materiali	821.447	626.544
III - Immobilizzazioni finanziarie	3.444.548	2.777.358
TOTALE IMMOBILIZZAZIONI (B)	4.963.963	3.773.108
C) ATTIVO CIRCOLANTE	25.752.352	19.604.651
II - Crediti del circolante	11.970.390	8.944.793
III - Attività finanziarie che non costituiscono immobilizzazioni	8.488.730	7.920.010
IV - Disponibilità liquide	5.293.232	2.739.848
D) RATEI E RISCONTI	164.218	101.140
TOTALE ATTIVO	30.880.533	23.478.899
STATO PATRIMONIALE PASSIVO		
A) PATRIMONIO NETTO		
I) Capitale sociale	6.000.000	6.000.000
IV) Riserva legale	71.590	42.740
V) Riserve statutarie	3.348.210	812.069
VI) Altre riserve	(583.976)	(583.976)
IX) Utile (perdita) dell'esercizio	26.563	564.990
TOTALE PATRIMONIO NETTO (A)	8.862.387	6.835.823
B) FONDI PER RISCHI E ONERI	330.694	32.269
C) TRATTAMENTO DI FINE RAPPORTO DI LAVORO SUBORDINATO	3.028.681	1.966.905
D) DEBITI	18.624.225	14.634.546
E) RATEI E RISCONTI	34.546	9.356
TOTALE PASSIVO	30.880.533	23.478.899
CONTO ECONOMICO		
A) VALORE DELLA PRODUZIONE	54.370.904	32.234.166
B) COSTI DELLA PRODUZIONE	55.141.642	32.596.346
DIFFERENZA TRA VALORE E COSTI DELLA PRODUZIONE (A-B)	(770.738)	(362.180)
C) PROVENTI E ONERI FINANZIARI	636.576	652.648
D) RETTIFICHE DI VALORE DI ATTIVITÀ E PASSIVITÀ FINANZIARIE	(84.041)	(25.599)
RISULTATO PRIMA DELLE IMPOSTE (A-B+/-C+/-D)	(218.203)	264.869
20) IMPOSTE SUL REDDITO DELL'ESERCIZIO, CORRENTI, DIFFERITE E ANTICIPATE	(244.766)	(300.121)
21) UTILE (PERDITE) DELL'ESERCIZIO	26.563	564.990

SPRING 2 SRL IN LIQUIDAZIONE - VIA SAN GIACOMO 25 - 41123 MODENA (MO)

BILANCIO DI ESERCIZIO AL 31/12/2017

REDATTO IN FORMA ABBREVIATA AI SENSI DELL'ART.2435-bis c.c.

	31/12/2017	31/12/2016
STATO PATRIMONIALE ATTIVO		
A) CREDITI VERSO SOCI PER VERSAMENTI ANCORA DOVUTI		
B) IMMOBILIZZAZIONI		
III - Immobilizzazioni finanziarie		126.899.489
TOTALE IMMOBILIZZAZIONI (B)		126.899.489
C) ATTIVO CIRCOLANTE	2.450.404	1.646.791
II - Crediti del circolante	27.292	27.313
IV - Disponibilità liquide	2.423.112	1.619.478
D) RATEI E RISCONTI		
TOTALE ATTIVO	2.450.404	128.546.280
STATO PATRIMONIALE PASSIVO		
A) PATRIMONIO NETTO		
I) Capitale sociale	138.963.156	138.963.156
IV) Riserva legale	5.691	5.691
VI) Altre riserve	(126.885.180)	23.475
VIII) Utile (perdita) dell'esercizio precedente	(10.468.854)	(8.265.263)
IX) Utile (perdita) dell'esercizio	835.062	(2.203.591)
TOTALE PATRIMONIO NETTO (A)	2.449.875	128.523.468
B) FONDI PER RISCHI E ONERI	529	19.692
C) TRATTAMENTO DI FINE RAPPORTO DI LAVORO SUBORDINATO		
D) DEBITI		3.120
E) RATEI E RISCONTI		
TOTALE PASSIVO	2.450.404	128.546.280
CONTO ECONOMICO		
A) VALORE DELLA PRODUZIONE		1
B) COSTI DELLA PRODUZIONE	662	19.023
DIFFERENZA TRA VALORE E COSTI DELLA PRODUZIONE (A-B)	(662)	(19.022)
C) PROVENTI E ONERI FINANZIARI	835.724	(2.184.569)
D) RETTIFICHE DI VALORE DI ATTIVITÀ E PASSIVITÀ FINANZIARIE		
RISULTATO PRIMA DELLE IMPOSTE (A-B+/-C+/-D)	835.062	(2.203.591)
20) IMPOSTE SUL REDDITO DELL'ESERCIZIO, CORRENTI, DIFFERITE E ANTICIPATE		
21) UTILE (PERDITE) DELL'ESERCIZIO	835.062	(2.203.591)

BILANCIO DI ESERCIZIO AL 31/12/2017

	31/12/2017	31/12/2016
STATO PATRIMONIALE ATTIVO		
A) CREDITI VERSO SOCI PER VERSAMENTI ANCORA DOVUTI		
B) IMMOBILIZZAZIONI		
I - Immobilizzazioni immateriali	2.163.815	1.224.810
II - Immobilizzazioni materiali	1.237.777	730.263
III - Immobilizzazioni finanziarie	2.663.932	108.247
TOTALE IMMOBILIZZAZIONI (B)	6.065.524	2.063.320
C) ATTIVO CIRCOLANTE	6.728.319	4.319.561
II - Crediti del circolante	6.176.428	3.674.093
IV - Disponibilità liquide	551.891	645.468
D) RATEI E RISCONTI	149.259	62.931
TOTALE ATTIVO	12.943.102	6.445.812
STATO PATRIMONIALE PASSIVO		
A) PATRIMONIO NETTO		
I) Capitale sociale	1.040.000	1.040.000
IV) Riserva legale	60.828	60.828
VI) Altre riserve	5.968.131	2.406.122
VIII) Utile (perdita) dell'esercizio precedente		2
IX) Utile (perdita) dell'esercizio	(656.121)	353.321
TOTALE PATRIMONIO NETTO (A)	6.412.838	3.860.273
B) FONDI PER RISCHI E ONERI	250.000	365.302
C) TRATTAMENTO DI FINE RAPPORTO DI LAVORO SUBORDINATO	965.883	505.241
D) DEBITI	5.198.160	1.572.902
E) RATEI E RISCONTI	116.221	142.094
TOTALE PASSIVO	12.943.102	6.445.812
CONTO ECONOMICO		
A) VALORE DELLA PRODUZIONE	8.448.177	5.035.834
B) COSTI DELLA PRODUZIONE	9.071.593	5.074.292
DIFFERENZA TRA VALORE E COSTI DELLA PRODUZIONE (A-B)	(623.416)	(38.458)
C) PROVENTI E ONERI FINANZIARI	(32.705)	24
D) RETTIFICHE DI VALORE DI ATTIVITÀ E PASSIVITÀ FINANZIARIE		(1.737)
RISULTATO PRIMA DELLE IMPOSTE (A-B+/-C+/-D)	(656.121)	(40.171)
20) IMPOSTE SUL REDDITO DELL'ESERCIZIO, CORRENTI, DIFFERITE E ANTICIPATE		(393.492)
21) UTILE (PERDITE) DELL'ESERCIZIO	(656.121)	353.321

31/12/2017 31/12/2016

STATO PATRIMONIALE ATTIVO

A)	CREDITI VERSO SOCI PER VERSAMENTI ANCORA DOVUTI		
B)	IMMOBILIZZAZIONI		
I -	Immobilizzazioni immateriali	941.972	1.061.466
II -	Immobilizzazioni materiali	73.065	62.928
III -	Immobilizzazioni finanziarie	9.320	33.820
	TOTALE IMMOBILIZZAZIONI (B)	1.024.357	1.158.214
C)	ATTIVO CIRCOLANTE	3.042.907	1.636.462
I -	Rimanenze	54.555	19.804
II -	Crediti del circolante	2.981.824	1.506.305
IV -	Disponibilità liquide	6.528	110.353
D)	RATEI E RISCONTI	56.241	42.565
	TOTALE ATTIVO	4.123.505	2.837.241

STATO PATRIMONIALE PASSIVO

A)	PATRIMONIO NETTO		
I)	Capitale sociale	50.000	50.000
IV)	Riserva legale	10.498	10.498
VI)	Altre riserve	525.431	503.026
IX)	Utile (perdita) dell'esercizio	35.428	1.258
	TOTALE PATRIMONIO NETTO (A)	621.357	564.782
B)	FONDI PER RISCHI E ONERI		18.837
C)	TRATTAMENTO DI FINE RAPPORTO DI LAVORO SUBORDINATO	713.085	394.780
D)	DEBITI	2.594.417	1.741.940
E)	RATEI E RISCONTI	194.646	116.902
	TOTALE PASSIVO	4.123.505	2.837.241

CONTO ECONOMICO

A)	VALORE DELLA PRODUZIONE	5.300.808	4.086.962
B)	COSTI DELLA PRODUZIONE	5.233.887	3.994.825
	DIFFERENZA TRA VALORE E COSTI DELLA PRODUZIONE (A-B)	66.921	92.137
C)	PROVENTI E ONERI FINANZIARI	(19.274)	(13.160)
D)	RETTIFICHE DI VALORE DI ATTIVITÀ E PASSIVITÀ FINANZIARIE		
	RISULTATO PRIMA DELLE IMPOSTE (A-B+/-C+/-D)	47.647	78.977
20)	IMPOSTE SUL REDDITO DELL'ESERCIZIO, CORRENTI, DIFFERITE E ANTICIPATE	12.219	77.719
	21) UTILE (PERDITE) DELL'ESERCIZIO	35.428	1.258

ATRIKE' SPA - VIA S.GIACOMO 25 - 41121 MODENA (MO)
BILANCIO DI ESERCIZIO DELLE MICRO IMPRESE AL 31/12/2017
AI SENSI DELL'ART.2435-ter c.c.

	31/12/2017	31/12/2016
STATO PATRIMONIALE ATTIVO		
A) CREDITI VERSO SOCI PER VERSAMENTI ANCORA DOVUTI		
B) IMMOBILIZZAZIONI		
III - Immobilizzazioni finanziarie	2.951.120	2.951.120
TOTALE IMMOBILIZZAZIONI (B)	2.951.120	2.951.120
C) ATTIVO CIRCOLANTE	89.945	95.052
II - Crediti del circolante	3.630	2.703
IV - Disponibilità liquide	86.315	92.349
D) RATEI E RISCONTI		
TOTALE ATTIVO	3.041.065	3.046.172
STATO PATRIMONIALE PASSIVO		
A) PATRIMONIO NETTO		
I) Capitale sociale	120.000	120.000
VI) Altre riserve		1
IX) Utile (perdita) dell'esercizio	(8.204)	(8.262)
TOTALE PATRIMONIO NETTO (A)	111.796	111.739
B) FONDI PER RISCHI E ONERI		
C) TRATTAMENTO DI FINE RAPPORTO DI LAVORO SUBORDINATO		
D) DEBITI	2.929.243	2.934.425
E) RATEI E RISCONTI	26	8
TOTALE PASSIVO	3.041.065	3.046.172
CONTO ECONOMICO		
A) VALORE DELLA PRODUZIONE	1	9
B) COSTI DELLA PRODUZIONE	8.206	8.271
DIFFERENZA TRA VALORE E COSTI DELLA PRODUZIONE (A-B)	(8.205)	(8.262)
C) PROVENTI E ONERI FINANZIARI	1	
D) RETTIFICHE DI VALORE DI ATTIVITÀ E PASSIVITÀ FINANZIARIE		
RISULTATO PRIMA DELLE IMPOSTE (A-B+/-C+/-D)	(8.204)	(8.262)
20) IMPOSTE SUL REDDITO DELL'ESERCIZIO, CORRENTI, DIFFERITE E ANTICIPATE		
21) UTILE (PERDITE) DELL'ESERCIZIO	(8.204)	(8.262)

31/12/2017 31/12/2016

STATO PATRIMONIALE ATTIVO

A)	CREDITI VERSO SOCI PER VERSAMENTI ANCORA DOVUTI		
B)	IMMOBILIZZAZIONI		
I -	Immobilizzazioni immateriali	3.790	5.054
III -	Immobilizzazioni finanziarie	25.202.851	5.600.000
	TOTALE IMMOBILIZZAZIONI (B)	25.206.641	5.605.054
C)	ATTIVO CIRCOLANTE	10.327.975	368.107
II -	Crediti del circolante	10.000.000	
III -	Attività finanziarie che non costituiscono immobilizzazioni	301.699	301.056
IV -	Disponibilità liquide	26.276	67.051
D)	RATEI E RISCONTI		
	TOTALE ATTIVO	35.534.616	5.973.161

STATO PATRIMONIALE PASSIVO

A)	PATRIMONIO NETTO		
I)	Capitale sociale	1.000.000	1.000.000
VII)	Riserva per operazioni di copertura dei flussi finanziari attesi	22.200.000	
VIII)	Utile (perdita) dell'esercizio precedente	(32.194)	
IX)	Utile (perdita) dell'esercizio	(45.706)	(32.194)
	TOTALE PATRIMONIO NETTO (A)	23.122.100	967.806
B)	FONDI PER RISCHI E ONERI		
C)	TRATTAMENTO DI FINE RAPPORTO DI LAVORO SUBORDINATO		
D)	DEBITI	12.412.516	5.005.355
E)	RATEI E RISCONTI		
	TOTALE PASSIVO	35.534.616	5.973.161

CONTO ECONOMICO

A)	VALORE DELLA PRODUZIONE		
B)	COSTI DELLA PRODUZIONE	47.405	33.379
	DIFFERENZA TRA VALORE E COSTI DELLA PRODUZIONE (A-B)	(47.405)	(33.379)
C)	PROVENTI E ONERI FINANZIARI	1.699	1.185
D)	RETTIFICHE DI VALORE DI ATTIVITÀ E PASSIVITÀ FINANZIARIE		
	RISULTATO PRIMA DELLE IMPOSTE (A-B+/-C+/-D)	(45.706)	(32.194)
20)	IMPOSTE SUL REDDITO DELL'ESERCIZIO, CORRENTI, DIFFERITE E ANTICIPATE		
	21) UTILE (PERDITE) DELL'ESERCIZIO	(45.706)	(32.194)

BILANCIO DI ESERCIZIO AL 31/12/2017

	31/12/2017	31/12/2016
STATO PATRIMONIALE ATTIVO		
A) CREDITI VERSO SOCI PER VERSAMENTI ANCORA DOVUTI		
B) IMMOBILIZZAZIONI		
I - Immobilizzazioni immateriali	5.016.986	2.958.152
II - Immobilizzazioni materiali	48.014.263	46.242.899
III - Immobilizzazioni finanziarie	1.330.372	1.342.372
TOTALE IMMOBILIZZAZIONI (B)	54.361.621	50.543.423
C) ATTIVO CIRCOLANTE	764.507.576	644.343.133
I - Rimanenze	159.799.304	147.650.939
II - Crediti del circolante	550.460.201	478.908.265
IV - Disponibilità liquide	54.248.071	17.783.929
D) RATEI E RISCONTI	439.353	1.010.741
TOTALE ATTIVO	819.308.550	695.897.297
STATO PATRIMONIALE PASSIVO		
A) PATRIMONIO NETTO		
I) Capitale sociale	5.736.373	5.736.373
II) Riserva da sovrapprezzo azioni	45.000	45.000
III) Riserve di rivalutazione	2.152.972	2.152.972
IV) Riserva legale	1.155.869	1.153.199
VI) Altre riserve	1.923.025	1.917.062
IX) Utile (perdita) dell'esercizio	5.164	8.900
TOTALE PATRIMONIO NETTO (A)	11.018.403	11.013.506
B) FONDI PER RISCHI E ONERI	3.500.000	2.563.015
C) TRATTAMENTO DI FINE RAPPORTO DI LAVORO SUBORDINATO	4.937.352	5.481.761
D) DEBITI	799.662.781	676.352.306
E) RATEI E RISCONTI	190.014	486.709
TOTALE PASSIVO	819.308.550	695.897.297
CONTO ECONOMICO		
A) VALORE DELLA PRODUZIONE	3.136.584.880	2.857.837.984
B) COSTI DELLA PRODUZIONE	3.138.501.218	2.857.586.445
DIFFERENZA TRA VALORE E COSTI DELLA PRODUZIONE (A-B)	(1.916.338)	251.539
C) PROVENTI E ONERI FINANZIARI	475.007	312.832
D) RETTIFICHE DI VALORE DI ATTIVITÀ E PASSIVITÀ FINANZIARIE		
RISULTATO PRIMA DELLE IMPOSTE (A-B+/-C+/-D)	(1.441.331)	564.371
20) IMPOSTE SUL REDDITO DELL'ESERCIZIO, CORRENTI, DIFFERITE E ANTICIPATE	(1.446.495)	555.471
21) UTILE (PERDITE) DELL'ESERCIZIO	5.164	8.900

BILANCIO DI ESERCIZIO AL 31/12/2017 REDATTO SECONDO I PRINCIPI CONTABILI INTERNAZIONALI

		31/12/2017	31/12/2016
STATO PATRIMONIALE			
ATTIVO			
10)	Cassa e disponibilità liquide	5.865	1.447
40)	Attività finanziarie disponibili per la Vendita	374.301	364.296
60)	Crediti	193.441.696	200.765.058
100)	Attività Materiali	16.660	30.631
110)	Attività Immateriali	487.753	337.195
120)	Attività fiscali	1.031.012	1.619.215
140	Altre Attività	533.741	228.305
TOTALE ATTIVO		195.891.028	203.346.147
PASSIVO			
A)	PATRIMONIO NETTO		
10	Debiti	157.260.991	163.289.124
70	Passività fiscali	308.775	259.515
90	Altre Passività	10.317.875	12.189.336
100	Trattamento di Fine Rapporto del Personale	486.964	503.919
120	Capitale	22.128.000	22.128.000
160	Riserve	4.539.666	4.408.292
180	Utile(Perdita) d'esercizio	848.757	567.961
TOTALE PASSIVO		195.891.028	203.346.147
CONTO ECONOMICO			
10)	Int.ssi attivi e proventi assimilati	3.084.723	3.639.687
20)	Int.ssi passivi e proventi assimilati	570.423	1.060.383
30)	Commissioni attive	5.044.503	4.686.368
40)	Commissioni passive	2.507.509	2.567.990
50)	Dividendi e proventi simili	109	80
Margine d'Intermediazione		5.051.403	4.697.762
100)	Rett di Valore Nette per Deterioramento		
A)	Attività finanziarie	303.828	267.192
110)	Spese Amministrative	3.735.007	3.838.040
120)	Rettifiche/Riprese di Valore Nette su Att Materiali	15.066	16.991
130)	Rettifiche/Riprese di Valore Nette su Att Immateriali	80.364	9.126
160)	Altri Proventi e Oneri di Gestione	338.360	292.272
Risultato della Gestione Operativa		1.255.499	858.685
180)	Utile(Perdita) da cessione di investimenti		
Utile dell'Attività Corrente al Lordo delle imposte		1.255.499	858.685
190)	Imposte sul reddito dell'esercizio dell'Operatività Corrente	406.742	290.724
Utile dell'Attività Corrente al Netto delle imposte		848.757	567.961
Utile(Perdita) dell'Esercizio		848.757	567.961

31/12/2017 31/12/2016

STATO PATRIMONIALE ATTIVO

A)	CREDITI VERSO SOCI PER VERSAMENTI ANCORA DOVUTI		
B)	IMMOBILIZZAZIONI		
II -	Immobilizzazioni materiali	239.139	248.051
III -	Immobilizzazioni finanziarie	40.843.123	42.244.123
	TOTALE IMMOBILIZZAZIONI (B)	41.082.262	42.492.174
C)	ATTIVO CIRCOLANTE	9.901.383	10.884.283
I -	Rimanenze	98.177	98.177
II -	Crediti del circolante	9.776.000	10.779.917
IV -	Disponibilità liquide	27.206	6.189
D)	RATEI E RISCONTI	3.563	874
	TOTALE ATTIVO	50.987.208	53.377.331

STATO PATRIMONIALE PASSIVO

A)	PATRIMONIO NETTO		
I)	Capitale sociale	25.673.752	25.673.752
II)	Riserva da sovrapprezzo azioni	7.371.632	7.371.632
IV)	Riserva legale	3.380.923	3.380.923
V)	Riserve statutarie	4.561.850	4.561.850
VI)	Altre riserve	1	
VIII)	Utile (perdita) dell'esercizio precedente	(15.067.825)	(14.731.315)
IX)	Utile (perdita) dell'esercizio	(468.637)	(336.510)
	TOTALE PATRIMONIO NETTO (A)	25.451.696	25.920.332
B)	FONDI PER RISCHI E ONERI	3.864.971	4.434.005
C)	TRATTAMENTO DI FINE RAPPORTO DI LAVORO SUBORDINATO		
D)	DEBITI	21.670.541	23.022.994
E)	RATEI E RISCONTI		
	TOTALE PASSIVO	50.987.208	53.377.331

CONTO ECONOMICO

A)	VALORE DELLA PRODUZIONE	257.857	19.521
B)	COSTI DELLA PRODUZIONE	851.739	954.057
	DIFFERENZA TRA VALORE E COSTI DELLA PRODUZIONE (A-B)	(593.882)	(934.536)
C)	PROVENTI E ONERI FINANZIARI	126.245	598.034
D)	RETTIFICHE DI VALORE DI ATTIVITÀ E PASSIVITÀ FINANZIARIE	(1.000)	
	RISULTATO PRIMA DELLE IMPOSTE (A-B+/-C+/-D)	(468.637)	(336.502)
20)	IMPOSTE SUL REDDITO DELL'ESERCIZIO, CORRENTI, DIFFERITE E ANTICIPATE		8
	21) UTILE (PERDITE) DELL'ESERCIZIO	(468.637)	(336.510)

FORUM SRL - VIA NINO BIXIO 3 - 47121 FORLI' (FC)

BILANCIO DI ESERCIZIO AL 31/12/2017

REDATTO IN FORMA ABBREVIATA AI SENSI DELL'ART.2435-bis c.c.

	31/12/2017	31/12/2016
STATO PATRIMONIALE ATTIVO		
A) CREDITI VERSO SOCI PER VERSAMENTI ANCORA DOVUTI		
B) IMMOBILIZZAZIONI		
III - Immobilizzazioni finanziarie	162	162
TOTALE IMMOBILIZZAZIONI (B)	162	162
C) ATTIVO CIRCOLANTE	1.123.639	1.114.003
I - Rimanenze	1.110.176	1.110.176
II - Crediti del circolante	1.694	2.973
III - Attività finanziarie che non costituiscono immobilizzazioni		818
IV - Disponibilità liquide	11.769	36
D) RATEI E RISCONTI		
TOTALE ATTIVO	1.123.801	1.114.165
STATO PATRIMONIALE PASSIVO		
A) PATRIMONIO NETTO		
I) Capitale sociale	91.800	91.800
VI) Altre riserve		1
IX) Utile (perdita) dell'esercizio	(36.434)	(41.221)
TOTALE PATRIMONIO NETTO (A)	55.366	50.579
B) FONDI PER RISCHI E ONERI		
C) TRATTAMENTO DI FINE RAPPORTO DI LAVORO SUBORDINATO		
D) DEBITI	1.068.435	1.063.586
E) RATEI E RISCONTI		
TOTALE PASSIVO	1.123.801	1.114.165
CONTO ECONOMICO		
A) VALORE DELLA PRODUZIONE	3.279	2.789
B) COSTI DELLA PRODUZIONE	35.771	33.477
DIFFERENZA TRA VALORE E COSTI DELLA PRODUZIONE (A-B)	(32.492)	(30.688)
C) PROVENTI E ONERI FINANZIARI	(3.942)	(10.533)
D) RETTIFICHE DI VALORE DI ATTIVITÀ E PASSIVITÀ FINANZIARIE		
RISULTATO PRIMA DELLE IMPOSTE (A-B+/-C+/-D)	(36.434)	(41.221)
20) IMPOSTE SUL REDDITO DELL'ESERCIZIO, CORRENTI, DIFFERITE E ANTICIPATE		
21) UTILE (PERDITE) DELL'ESERCIZIO	(36.434)	(41.221)

HOPE SRL - VIA FAENTINA 106 - 48123 RAVENNA (RA)
BILANCIO DI ESERCIZIO AL 31/12/2017
REDATTO IN FORMA ABBREVIATA AI SENSI DELL'ART.2435-bis c.c.

31/12/2017 31/12/2016

STATO PATRIMONIALE ATTIVO

A)	CREDITI VERSO SOCI PER VERSAMENTI ANCORA DOVUTI		
B)	IMMOBILIZZAZIONI		
I -	Immobilizzazioni immateriali	142.755	288.774
III -	Immobilizzazioni finanziarie	45.032.413	43.758.848
	TOTALE IMMOBILIZZAZIONI (B)	45.175.168	44.047.622
C)	ATTIVO CIRCOLANTE	1.598.885	2.319.034
II -	Crediti del circolante	1.592.473	1.943.752
IV -	Disponibilità liquide	6.412	375.282
D)	RATEI E RISCONTI	102	
	TOTALE ATTIVO	46.774.155	46.366.656

STATO PATRIMONIALE PASSIVO

A)	PATRIMONIO NETTO		
I)	Capitale sociale	1.000.000	1.000.000
IV)	Riserva legale	39.907	21.988
VI)	Altre riserve	714.902	374.454
IX)	Utile (perdita) dell'esercizio	322.083	358.367
	TOTALE PATRIMONIO NETTO (A)	2.076.892	1.754.809
B)	FONDI PER RISCHI E ONERI		
C)	TRATTAMENTO DI FINE RAPPORTO DI LAVORO SUBORDINATO		
D)	DEBITI	44.370.583	44.281.094
E)	RATEI E RISCONTI	326.680	330.753
	TOTALE PASSIVO	46.774.155	46.366.656

CONTO ECONOMICO

A)	VALORE DELLA PRODUZIONE		
B)	COSTI DELLA PRODUZIONE	182.598	191.038
	DIFFERENZA TRA VALORE E COSTI DELLA PRODUZIONE (A-B)	(182.598)	(191.038)
C)	PROVENTI E ONERI FINANZIARI	620.187	698.669
D)	RETTIFICHE DI VALORE DI ATTIVITÀ E PASSIVITÀ FINANZIARIE		
	RISULTATO PRIMA DELLE IMPOSTE (A-B+/-C+/-D)	437.589	507.631
20)	IMPOSTE SUL REDDITO DELL'ESERCIZIO, CORRENTI, DIFFERITE E ANTICIPATE	115.506	149.264
	21) UTILE (PERDITE) DELL'ESERCIZIO	322.083	358.367

	31/12/2017	31/12/2016
STATO PATRIMONIALE ATTIVO		
A) CREDITI VERSO SOCI PER VERSAMENTI ANCORA DOVUTI		
B) IMMOBILIZZAZIONI		
I - Immobilizzazioni immateriali	719.246	1.036.220
II - Immobilizzazioni materiali	62.305	104.388
TOTALE IMMOBILIZZAZIONI (B)	781.551	1.140.608
C) ATTIVO CIRCOLANTE	3.910.917	3.314.461
II - Crediti del circolante	2.162.162	1.092.467
IV - Disponibilità liquide	1.748.755	2.221.994
D) RATEI E RISCONTI	175.879	281.407
TOTALE ATTIVO	4.868.347	4.736.476
STATO PATRIMONIALE PASSIVO		
A) PATRIMONIO NETTO		
I) Capitale sociale	20.000	20.000
VI) Altre riserve	2.384.299	2.259.708
IX) Utile (perdita) dell'esercizio	(1.822.666)	(1.875.409)
TOTALE PATRIMONIO NETTO (A)	581.633	404.299
B) FONDI PER RISCHI E ONERI		
C) TRATTAMENTO DI FINE RAPPORTO DI LAVORO SUBORDINATO		
D) DEBITI	4.286.714	4.332.177
E) RATEI E RISCONTI		
TOTALE PASSIVO	4.868.347	4.736.476
CONTO ECONOMICO		
A) VALORE DELLA PRODUZIONE	1.136.721	1.006.239
B) COSTI DELLA PRODUZIONE	2.961.096	2.884.605
DIFFERENZA TRA VALORE E COSTI DELLA PRODUZIONE (A-B)	(1.824.375)	(1.878.366)
C) PROVENTI E ONERI FINANZIARI	1.709	2.957
D) RETTIFICHE DI VALORE DI ATTIVITÀ E PASSIVITÀ FINANZIARIE		
RISULTATO PRIMA DELLE IMPOSTE (A-B+/-C+/-D)	(1.822.666)	(1.875.409)
20) IMPOSTE SUL REDDITO DELL'ESERCIZIO, CORRENTI, DIFFERITE E ANTICIPATE		
21) UTILE (PERDITE) DELL'ESERCIZIO	(1.822.666)	(1.875.409)

ITALIAN COOPERATIVE'S TRADE SRL - VIA ALDO MORO 1 - 20090 PIEVE EMANUELE (MI)

BILANCIO DI ESERCIZIO AL 31/12/2017

REDATTO IN FORMA ABBREVIATA AI SENSI DELL'ART.2435-bis c.c.

	31/12/2017	31/12/2016
STATO PATRIMONIALE ATTIVO		
A) CREDITI VERSO SOCI PER VERSAMENTI ANCORA DOVUTI		
B) IMMOBILIZZAZIONI		
I - Immobilizzazioni immateriali	5.877	1.578
II - Immobilizzazioni materiali	754	
TOTALE IMMOBILIZZAZIONI (B)	6.631	1.578
C) ATTIVO CIRCOLANTE	564.500	19.295
II - Crediti del circolante	42.164	3.248
IV - Disponibilità liquide	522.336	16.047
D) RATEI E RISCONTI	220	
TOTALE ATTIVO	571.351	20.873
STATO PATRIMONIALE PASSIVO		
A) PATRIMONIO NETTO		
I) Capitale sociale	300.000	20.000
VIII) Utile (perdita) dell'esercizio precedente	(167)	
IX) Utile (perdita) dell'esercizio	2.299	(167)
TOTALE PATRIMONIO NETTO (A)	302.132	19.833
B) FONDI PER RISCHI E ONERI		
C) TRATTAMENTO DI FINE RAPPORTO DI LAVORO SUBORDINATO		
D) DEBITI	164.219	1.040
E) RATEI E RISCONTI	105.000	
TOTALE PASSIVO	571.351	20.873
CONTO ECONOMICO		
A) VALORE DELLA PRODUZIONE	232.205	2.500
B) COSTI DELLA PRODUZIONE	222.764	2.625
DIFFERENZA TRA VALORE E COSTI DELLA PRODUZIONE (A-B)	9.441	(125)
C) PROVENTI E ONERI FINANZIARI	(1)	(459)
D) RETTIFICHE DI VALORE DI ATTIVITÀ E PASSIVITÀ FINANZIARIE		
RISULTATO PRIMA DELLE IMPOSTE (A-B+/-C+/-D)	9.440	(584)
20) IMPOSTE SUL REDDITO DELL'ESERCIZIO, CORRENTI, DIFFERITE E ANTICIPATE	7.141	(417)
21) UTILE (PERDITE) DELL'ESERCIZIO	2.299	(167)

BILANCIO DI ESERCIZIO AL 31/12/2016

	31/12/2016	31/12/2015
STATO PATRIMONIALE ATTIVO		
A) CREDITI VERSO SOCI PER VERSAMENTI ANCORA DOVUTI	15.000	15.000
B) IMMOBILIZZAZIONI		
I - Immobilizzazioni immateriali	1.976	1.976
TOTALE IMMOBILIZZAZIONI (B)	1.976	1.976
C) ATTIVO CIRCOLANTE	2.880	2.835
II - Crediti del circolante	380	335
IV - Disponibilità liquide	2.500	2.500
D) RATEI E RISCONTI	39.858	
TOTALE ATTIVO	59.714	19.811
STATO PATRIMONIALE PASSIVO		
A) PATRIMONIO NETTO		
I) Capitale sociale	20.000	20.000
VIII) Utile (perdita) dell'esercizio precedente	(494)	
IX) Utile (perdita) dell'esercizio	(644)	(494)
TOTALE PATRIMONIO NETTO (A)	18.862	19.506
B) FONDI PER RISCHI E ONERI		
C) TRATTAMENTO DI FINE RAPPORTO DI LAVORO SUBORDINATO		
D) DEBITI	40.852	305
E) RATEI E RISCONTI		
TOTALE PASSIVO	59.714	19.811
CONTO ECONOMICO		
A) VALORE DELLA PRODUZIONE		
B) COSTI DELLA PRODUZIONE	644	494
DIFFERENZA TRA VALORE E COSTI DELLA PRODUZIONE (A-B)	(644)	(494)
C) PROVENTI E ONERI FINANZIARI		
D) RETTIFICHE DI VALORE DI ATTIVITÀ E PASSIVITÀ FINANZIARIE		
RISULTATO PRIMA DELLE IMPOSTE (A-B+/-C+/-D)	(644)	(494)
20) IMPOSTE SUL REDDITO DELL'ESERCIZIO, CORRENTI, DIFFERITE E ANTICIPATE		
21) UTILE (PERDITE) DELL'ESERCIZIO	(644)	(494)

BILANCIO DI ESERCIZIO AL 31/12/2017

	31/12/2017	31/12/2016
STATO PATRIMONIALE ATTIVO		
A) CREDITI VERSO SOCI PER VERSAMENTI ANCORA DOVUTI		
B) IMMOBILIZZAZIONI		
II - Immobilizzazioni materiali	1.851	5.773
III - Immobilizzazioni finanziarie	17.033	17.033
TOTALE IMMOBILIZZAZIONI (B)	18.884	22.806
C) ATTIVO CIRCOLANTE	367.623	417.100
II - Crediti del circolante	322.607	407.765
IV - Disponibilità liquide	45.016	9.335
D) RATEI E RISCONTI	443	2.996
TOTALE ATTIVO	386.950	442.902
STATO PATRIMONIALE PASSIVO		
A) PATRIMONIO NETTO		
I) Capitale sociale	10.200	10.200
IV) Riserva legale	2.040	2.040
VI) Altre riserve	454	454
IX) Utile (perdita) dell'esercizio		1
TOTALE PATRIMONIO NETTO (A)	12.694	12.695
B) FONDI PER RISCHI E ONERI		
C) TRATTAMENTO DI FINE RAPPORTO DI LAVORO SUBORDINATO		
D) DEBITI	370.332	430.207
E) RATEI E RISCONTI	3.924	
TOTALE PASSIVO	386.950	442.902
CONTO ECONOMICO		
A) VALORE DELLA PRODUZIONE	1.027.681	1.033.351
B) COSTI DELLA PRODUZIONE	1.022.475	1.026.876
DIFFERENZA TRA VALORE E COSTI DELLA PRODUZIONE (A-B)	5.206	6.475
C) PROVENTI E ONERI FINANZIARI	(1.095)	(2.052)
D) RETTIFICHE DI VALORE DI ATTIVITÀ E PASSIVITÀ FINANZIARIE		
RISULTATO PRIMA DELLE IMPOSTE (A-B+/-C+/-D)	4.111	4.423
20) IMPOSTE SUL REDDITO DELL'ESERCIZIO, CORRENTI, DIFFERITE E ANTICIPATE	4.111	4.422
21) UTILE (PERDITE) DELL'ESERCIZIO		1

BILANCIO DI ESERCIZIO AL 31/12/2016

	31/12/2016	31/12/2015
STATO PATRIMONIALE ATTIVO		
A) CREDITI VERSO SOCI PER VERSAMENTI ANCORA DOVUTI		
B) IMMOBILIZZAZIONI		
I - Immobilizzazioni immateriali	2.324	3.487
II - Immobilizzazioni materiali	53.307	51.954
III - Immobilizzazioni finanziarie	135.201.087	133.785.176
TOTALE IMMOBILIZZAZIONI (B)	135.256.718	133.840.617
C) ATTIVO CIRCOLANTE	4.621.056	4.446.607
II - Crediti del circolante	4.425.007	3.769.057
IV - Disponibilità liquide	196.049	677.550
D) RATEI E RISCONTI	132.008	132.573
TOTALE ATTIVO	140.009.782	138.419.797
STATO PATRIMONIALE PASSIVO		
A) PATRIMONIO NETTO		
I) Capitale sociale	56.672.200	55.650.400
II) Riserva da sovrapprezzo azioni	13.902.499	13.424.415
III) Riserve di rivalutazione	142.595	142.595
IV) Riserva legale	1.343.847	1.320.541
VI) Altre riserve	9.216.858	8.774.035
VIII) Utile (perdita) dell'esercizio precedente	(1.502.000)	(1.236.814)
IX) Utile (perdita) dell'esercizio	697.534	200.943
X) Riserva negativa per azioni proprie in portafoglio	(448.975)	(2.000.000)
TOTALE PATRIMONIO NETTO (A)	80.024.558	76.276.115
B) FONDI PER RISCHI E ONERI	3.871.723	469.194
C) TRATTAMENTO DI FINE RAPPORTO DI LAVORO SUBORDINATO	41.948	118.420
D) DEBITI	56.021.407	61.479.051
E) RATEI E RISCONTI	50.146	77.017
TOTALE PASSIVO	140.009.782	138.419.797
CONTO ECONOMICO		
A) VALORE DELLA PRODUZIONE	5.390.817	1.055.327
B) COSTI DELLA PRODUZIONE	5.230.769	1.662.342
DIFFERENZA TRA VALORE E COSTI DELLA PRODUZIONE (A-B)	160.048	(607.015)
C) PROVENTI E ONERI FINANZIARI	2.917.174	2.478.370
D) RETTIFICHE DI VALORE DI ATTIVITÀ E PASSIVITÀ FINANZIARIE	(2.413.171)	(1.797.386)
RISULTATO PRIMA DELLE IMPOSTE (A-B+/-C+/-D)	664.051	73.969
20) IMPOSTE SUL REDDITO DELL'ESERCIZIO, CORRENTI, DIFFERITE E ANTICIPATE	(33.483)	(126.974)
21) UTILE (PERDITE) DELL'ESERCIZIO	697.534	200.943

BILANCIO DI ESERCIZIO AL 31/12/2017

	31/12/2017	31/12/2016
STATO PATRIMONIALE ATTIVO		
A) CREDITI VERSO SOCI PER VERSAMENTI ANCORA DOVUTI		
B) IMMOBILIZZAZIONI		
I - Immobilizzazioni immateriali	78.900	105.200
II - Immobilizzazioni materiali	7.348.943	7.549.735
III - Immobilizzazioni finanziarie	13.580.373	13.607.860
TOTALE IMMOBILIZZAZIONI (B)	21.008.216	21.262.795
C) ATTIVO CIRCOLANTE	28.805.416	29.011.516
I - Rimanenze	21.366.863	21.550.253
II - Crediti del circolante	6.846.721	6.769.382
IV - Disponibilità liquide	591.832	691.881
D) RATEI E RISCONTI	11	20
TOTALE ATTIVO	49.813.643	50.274.331
STATO PATRIMONIALE PASSIVO		
A) PATRIMONIO NETTO		
I) Capitale sociale	51.204.000	51.204.000
VI) Altre riserve	3.775	3.775
VIII) Utile (perdita) dell'esercizio precedente	(12.757.219)	(12.122.966)
IX) Utile (perdita) dell'esercizio	(277.588)	(634.253)
TOTALE PATRIMONIO NETTO (A)	38.172.968	38.450.556
B) FONDI PER RISCHI E ONERI	173.875	173.875
C) TRATTAMENTO DI FINE RAPPORTO DI LAVORO SUBORDINATO		
D) DEBITI	11.460.606	11.639.447
E) RATEI E RISCONTI	6.194	10.453
TOTALE PASSIVO	49.813.643	50.274.331
CONTO ECONOMICO		
A) VALORE DELLA PRODUZIONE	458.792	455.999
B) COSTI DELLA PRODUZIONE	644.849	1.028.743
DIFFERENZA TRA VALORE E COSTI DELLA PRODUZIONE (A-B)	(186.057)	(572.744)
C) PROVENTI E ONERI FINANZIARI	(1.109)	(86.228)
D) RETTIFICHE DI VALORE DI ATTIVITÀ E PASSIVITÀ FINANZIARIE	(27.487)	
RISULTATO PRIMA DELLE IMPOSTE (A-B+/-C+/-D)	(214.653)	(658.972)
20) IMPOSTE SUL REDDITO DELL'ESERCIZIO, CORRENTI, DIFFERITE E ANTICIPATE	62.935	(24.719)
21) UTILE (PERDITE) DELL'ESERCIZIO	(277.588)	(634.253)

SEC'95 SRL IN LIQUIDAZIONE - VIA VIRGILIO 20 - 41123 MODENA (MO)

BILANCIO DI ESERCIZIO AL 31/12/2017

REDATTO IN FORMA ABBREVIATA AI SENSI DELL'ART.2435-bis c.c.

31/12/2017 31/12/2016

STATO PATRIMONIALE ATTIVO

A)	CREDITI VERSO SOCI PER VERSAMENTI ANCORA DOVUTI		
B)	IMMOBILIZZAZIONI		
C)	ATTIVO CIRCOLANTE	21.183	23.560
II -	Crediti del circolante	6.535	3.545
IV -	Disponibilità liquide	14.648	20.015
D)	RATEI E RISCONTI		605
TOTALE ATTIVO		21.183	24.165

STATO PATRIMONIALE PASSIVO

A)	PATRIMONIO NETTO		
I)	Capitale sociale	103.300	103.300
IV)	Riserva legale	20.660	20.660
VI)	Altre riserve	67.539	27.539
VIII)	Utile (perdita) dell'esercizio precedente	(184.005)	
IX)	Utile (perdita) dell'esercizio	(18.396)	(48.440)
X)	Riserva negativa per azioni proprie in portafoglio		(135.565)
TOTALE PATRIMONIO NETTO (A)		(10.902)	(32.506)
B)	FONDI PER RISCHI E ONERI		
C)	TRATTAMENTO DI FINE RAPPORTO DI LAVORO SUBORDINATO		
D)	DEBITI	32.085	56.671
E)	RATEI E RISCONTI		
TOTALE PASSIVO		21.183	24.165

CONTO ECONOMICO

A)	VALORE DELLA PRODUZIONE		
B)	COSTI DELLA PRODUZIONE	18.396	48.436
DIFFERENZA TRA VALORE E COSTI DELLA PRODUZIONE (A-B)		(18.396)	(48.436)
C)	PROVENTI E ONERI FINANZIARI		
D)	RETTIFICHE DI VALORE DI ATTIVITÀ E PASSIVITÀ FINANZIARIE		
RISULTATO PRIMA DELLE IMPOSTE (A-B+/-C+/-D)		(18.396)	(48.436)
20) IMPOSTE SUL REDDITO DELL'ESERCIZIO, CORRENTI, DIFFERITE E ANTICIPATE			4
21) UTILE (PERDITE) DELL'ESERCIZIO		(18.396)	(48.440)

BILANCIO DI ESERCIZIO AL 31/12/2017

	31/12/2017	31/12/2016
STATO PATRIMONIALE ATTIVO		
A) CREDITI VERSO SOCI PER VERSAMENTI ANCORA DOVUTI		
B) IMMOBILIZZAZIONI		
I - Immobilizzazioni immateriali	63.544	88.142
II - Immobilizzazioni materiali	5.157.960	5.291.726
III - Immobilizzazioni finanziarie	74.697	74.697
TOTALE IMMOBILIZZAZIONI (B)	5.296.201	5.454.566
C) ATTIVO CIRCOLANTE	8.300.750	7.556.234
I - Rimanenze	584.764	303.940
II - Crediti del circolante	7.098.255	5.945.171
III - Attività finanziarie che non costituiscono immobilizzazioni	2.695	2.695
IV - Disponibilità liquide	615.036	1.304.428
D) RATEI E RISCONTI	108.758	52.926
TOTALE ATTIVO	13.705.709	13.063.726
STATO PATRIMONIALE PASSIVO		
A) PATRIMONIO NETTO		
I) Capitale sociale	3.501.650	3.501.650
IV) Riserva legale	91.416	62.308
VI) Altre riserve	1.541.158	988.099
IX) Utile (perdita) dell'esercizio	1.081.048	582.168
X) Riserva negativa per azioni proprie in portafoglio	(41.016)	
TOTALE PATRIMONIO NETTO (A)	6.174.256	5.134.225
B) FONDI PER RISCHI E ONERI	101.243	210.587
C) TRATTAMENTO DI FINE RAPPORTO DI LAVORO SUBORDINATO	360.065	389.652
D) DEBITI	6.883.027	6.597.669
E) RATEI E RISCONTI	187.118	731.593
TOTALE PASSIVO	13.705.709	13.063.726
CONTO ECONOMICO		
A) VALORE DELLA PRODUZIONE	13.261.266	12.810.055
B) COSTI DELLA PRODUZIONE	11.536.125	11.520.890
DIFFERENZA TRA VALORE E COSTI DELLA PRODUZIONE (A-B)	1.725.140	1.289.165
C) PROVENTI E ONERI FINANZIARI	(189.175)	(225.862)
D) RETTIFICHE DI VALORE DI ATTIVITÀ E PASSIVITÀ FINANZIARIE		(45.355)
RISULTATO PRIMA DELLE IMPOSTE (A-B+/-C+/-D)	1.535.965	1.017.949
20) IMPOSTE SUL REDDITO DELL'ESERCIZIO, CORRENTI, DIFFERITE E ANTICIPATE	454.917	435.781
21) UTILE (PERDITE) DELL'ESERCIZIO	1.081.048	582.168

BILANCIO DI ESERCIZIO AL 31/12/2017 REDATTO SECONDO I PRINCIPI CONTABILI INTERNAZIONALI

		31/12/2017	31/12/2016
STATO PATRIMONIALE			
ATTIVO			
10)	Cassa e disponibilità liquide	261	270
20)	Attività finanziarie Detenute per la Negoziazione		1.427.591
40)	Attività finanziarie disponibili per la Vendita	12.401.277	5.010.419
50)	Attività finanziarie Detenute sino alla scadenza		4.526.732
60)	Crediti	10.149.229	8.797.079
100)	Attività Materiali	41.795	59.423
110)	Attività Immateriali	4.070	1.258
120)	Attività fiscali	125.221	334.806
140	Altre Attività	243.741	98.528
TOTALE ATTIVO		22.965.594	20.256.106
PASSIVO			
A)	PATRIMONIO NETTO		
10	Debiti	10.993	21.737
70	Passività fiscali	1.022.792	98.602
90	Altre Passività	428.163	383.923
100	Trattamento di Fine Rapporto del Personale	355.822	336.200
110	Fondi per Rischi e Oneri	40.000	40.000
120	Capitale	11.000.000	11.000.000
160	Riserve	8.160.721	8.131.731
170	Riserve di Valutazione	202.359	(5.076)
180	Utile(Perdita) d'esercizio	1.744.744	248.989
TOTALE PASSIVO		22.965.594	20.256.106
CONTO ECONOMICO			
10)	Risultato Netto dell'Att di Negoziazione	2.392.168	1.326.458
50)	Commissioni attive	2.551.597	1.506.237
60)	Commissioni passive	(4.000)	(12.438)
70)	Interessi Attivi e Proventi Assimilati	331.770	443.902
90)	Dividendi e altri proventi	13.928	1.802
Margine d'Intermediazione		5.285.463	3.265.961
100)	Rett di Valore Nette per Deterioramento	(249.999)	(237.074)
110)	Spese Amministrative	(2.773.555)	(2.738.794)
120)	Rettifiche/Riprese di Valore Nette su Att Materiali	(22.019)	(20.762)
130)	Rettifiche/Riprese di Valore Nette su Att Immateriali	(3.089)	(1.788)
160)	Altri Proventi e Oneri di Gestione	83.396	17.500
Risultato della Gestione Operativa		2.320.197	285.043
180)	Utile(Perdita) da cessione di investimenti	30	5.262
Utile dell'Attività Corrente al Lordo delle imposte		2.320.227	290.305
190)	Imposte sul reddito dell'esercizio dell'Operatività Corrente	(575.483)	(41.316)
Utile dell'Attività Corrente al Netto delle imposte		1.744.744	248.989
Utile(Perdita) dell'Esercizio		1.744.744	248.989

BILANCIO DI ESERCIZIO AL 31/12/2017

	31/12/2017	31/12/2016
STATO PATRIMONIALE ATTIVO		
A) CREDITI VERSO SOCI PER VERSAMENTI ANCORA DOVUTI		
B) IMMOBILIZZAZIONI		
I - Immobilizzazioni immateriali	180.339	219.666
II - Immobilizzazioni materiali	39.289.776	39.087.612
III - Immobilizzazioni finanziarie	1.350.284	1.322.784
TOTALE IMMOBILIZZAZIONI (B)	40.820.399	40.630.062
C) ATTIVO CIRCOLANTE	8.723.928	8.677.565
I - Rimanenze	3.392.466	4.300.437
II - Crediti del circolante	3.538.664	2.642.964
IV - Disponibilità liquide	1.792.798	1.734.164
D) RATEI E RISCONTI	28.938	2.362
TOTALE ATTIVO	49.573.265	49.309.989
STATO PATRIMONIALE PASSIVO		
A) PATRIMONIO NETTO		
I) Capitale sociale	5.000.000	5.000.000
VI) Altre riserve	242.255	(1)
VIII) Utile (perdita) dell'esercizio precedente		(1.242.152)
IX) Utile (perdita) dell'esercizio	(1.908.554)	(833.939)
TOTALE PATRIMONIO NETTO (A)	3.333.701	2.923.908
B) FONDI PER RISCHI E ONERI	161.026	51.001
C) TRATTAMENTO DI FINE RAPPORTO DI LAVORO SUBORDINATO	473.623	478.790
D) DEBITI	45.601.659	45.849.779
E) RATEI E RISCONTI	3.256	6.511
TOTALE PASSIVO	49.573.265	49.309.989
CONTO ECONOMICO		
A) VALORE DELLA PRODUZIONE	49.432.432	51.453.075
B) COSTI DELLA PRODUZIONE	50.899.222	51.831.288
DIFFERENZA TRA VALORE E COSTI DELLA PRODUZIONE (A-B)	(1.466.790)	(378.213)
C) PROVENTI E ONERI FINANZIARI	(424.718)	(422.610)
D) RETTIFICHE DI VALORE DI ATTIVITÀ E PASSIVITÀ FINANZIARIE		
RISULTATO PRIMA DELLE IMPOSTE (A-B+/-C+/-D)	(1.891.508)	(800.823)
20) IMPOSTE SUL REDDITO DELL'ESERCIZIO, CORRENTI, DIFFERITE E ANTICIPATE	17.046	33.116
21) UTILE (PERDITE) DELL'ESERCIZIO	(1.908.554)	(833.939)

UNAGRO SPA - VIA FAENTINA 106 - 48123 RAVENNA (RA)

BILANCIO DI ESERCIZIO AL 31/12/2017

REDATTO IN FORMA ABBREVIATA AI SENSI DELL'ART.2435-bis c.c.

	31/12/2017	31/12/2016
STATO PATRIMONIALE ATTIVO		
A) CREDITI VERSO SOCI PER VERSAMENTI ANCORA DOVUTI		
B) IMMOBILIZZAZIONI		
C) ATTIVO CIRCOLANTE	10.341.554	10.407.912
I - Rimanenze	10.290.408	10.290.408
II - Crediti del circolante	49.767	33.519
IV - Disponibilità liquide	1.379	83.985
D) RATEI E RISCONTI	5.632	5.632
TOTALE ATTIVO	10.347.186	10.413.544
STATO PATRIMONIALE PASSIVO		
A) PATRIMONIO NETTO		
I) Capitale sociale	9.600.000	9.600.000
IV) Riserva legale	42.229	268
V) Riserve statutarie	196	196
VI) Altre riserve		1
VIII) Utile (perdita) dell'esercizio precedente	(1.582.441)	(2.379.699)
IX) Utile (perdita) dell'esercizio	(315.191)	839.219
TOTALE PATRIMONIO NETTO (A)	7.744.793	8.059.985
B) FONDI PER RISCHI E ONERI		
C) TRATTAMENTO DI FINE RAPPORTO DI LAVORO SUBORDINATO		
D) DEBITI	2.602.393	2.353.559
E) RATEI E RISCONTI		
TOTALE PASSIVO	10.347.186	10.413.544
CONTO ECONOMICO		
A) VALORE DELLA PRODUZIONE		1.448.594
B) COSTI DELLA PRODUZIONE	290.720	278.163
DIFFERENZA TRA VALORE E COSTI DELLA PRODUZIONE (A-B)	(290.720)	1.170.431
C) PROVENTI E ONERI FINANZIARI	(24.471)	(82.018)
D) RETTIFICHE DI VALORE DI ATTIVITÀ E PASSIVITÀ FINANZIARIE		
RISULTATO PRIMA DELLE IMPOSTE (A-B+/-C+/-D)	(315.191)	1.088.413
20) IMPOSTE SUL REDDITO DELL'ESERCIZIO, CORRENTI, DIFFERITE E ANTICIPATE		249.194
21) UTILE (PERDITE) DELL'ESERCIZIO	(315.191)	839.219

VEICOLO 5 SRL IN LIQUIDAZIONE - PIAZZA GALVANI 3 - 40124 BOLOGNA (BO)

BILANCIO DI ESERCIZIO AL 31/12/2017

REDATTO IN FORMA ABBREVIATA AI SENSI DELL'ART.2435-bis c.c.

	31/12/2017	31/12/2016
STATO PATRIMONIALE ATTIVO		
A) CREDITI VERSO SOCI PER VERSAMENTI ANCORA DOVUTI		
B) IMMOBILIZZAZIONI		
C) ATTIVO CIRCOLANTE	5.649.498	5.720.349
I - Rimanenze	5.481.190	5.481.190
II - Crediti del circolante	63.303	66.754
IV - Disponibilità liquide	105.005	172.405
D) RATEI E RISCONTI		
TOTALE ATTIVO	5.649.498	5.720.349
STATO PATRIMONIALE PASSIVO		
A) PATRIMONIO NETTO		
I) Capitale sociale	10.000	10.000
IV) Riserva legale	2.000	2.000
VI) Altre riserve	3.923.001	2.747.825
VIII) Utile (perdita) dell'esercizio precedente	(1.280.090)	(1.173.434)
IX) Utile (perdita) dell'esercizio	(173.366)	(106.656)
TOTALE PATRIMONIO NETTO (A)	2.481.545	1.479.735
B) FONDI PER RISCHI E ONERI		
C) TRATTAMENTO DI FINE RAPPORTO DI LAVORO SUBORDINATO		
D) DEBITI	3.167.953	4.240.614
E) RATEI E RISCONTI		
TOTALE PASSIVO	5.649.498	5.720.349
CONTO ECONOMICO		
A) VALORE DELLA PRODUZIONE		
B) COSTI DELLA PRODUZIONE	62.799	56.010
DIFFERENZA TRA VALORE E COSTI DELLA PRODUZIONE (A-B)	(62.799)	(56.010)
C) PROVENTI E ONERI FINANZIARI	(110.567)	(50.646)
D) RETTIFICHE DI VALORE DI ATTIVITÀ E PASSIVITÀ FINANZIARIE		
RISULTATO PRIMA DELLE IMPOSTE (A-B+/-C+/-D)	(173.366)	(106.656)
20) IMPOSTE SUL REDDITO DELL'ESERCIZIO, CORRENTI, DIFFERITE E ANTICIPATE		
21) UTILE (PERDITE) DELL'ESERCIZIO	(173.366)	(106.656)